

- Caminos peatonales pavimento hormigón desactivado
- Zona de juegos de caucho
- Zonas biosaludable pavimento hormigón desactivado
- Hidrosiembra mezcla semilla autóctona (en taludes)
- PRADERA MEDITERRANEA (en zona verde EL3)
- DESBROCE SELECTIVO (en zonas verdes EL-1, EL-2 Y EL-4)
- AVIVERAMIENTO PARA LA INTEGRACION PAISAJISTICA DEL DEPOSITO (en zona Infraestructuras)
- ARBUSTOS AUTOCTONOS O MYRTUS COMMUNIS 2 POR METRO (en caminos EL-3)
- MACIZOS ARBUSTIVOS FORMADOS POR:
 - THYMUS MASTICHINA (MEJORANA)
 - ROSMARINUS OFFICINALIS (ROMERO)
 - CISTUS CRISPUS (JARA RIZADA)

ARBOLADO:
nºid. ARBOL EXISTENTE A MANTENER

ARBOLADO AFECTADO POR EL MOVIMIENTO DE TIERRA DE VIALES:
nºid. QUERCUS SUBER (alcornoque) nueva ubicación
nºid. QUERCUS ILEX (encina) nueva ubicación
nºid. OLEA EUROPAEA SILVESTRI (acebuche) nueva ubicación
nºid. PRUNUS DULCIS (almendro) nueva ubicación
nºid. VIBURNUM TINUS (durillo) nueva ubicación
nºid. CERATONIA SILIQUIA (algarrobo) nueva ubicación

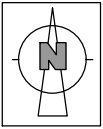
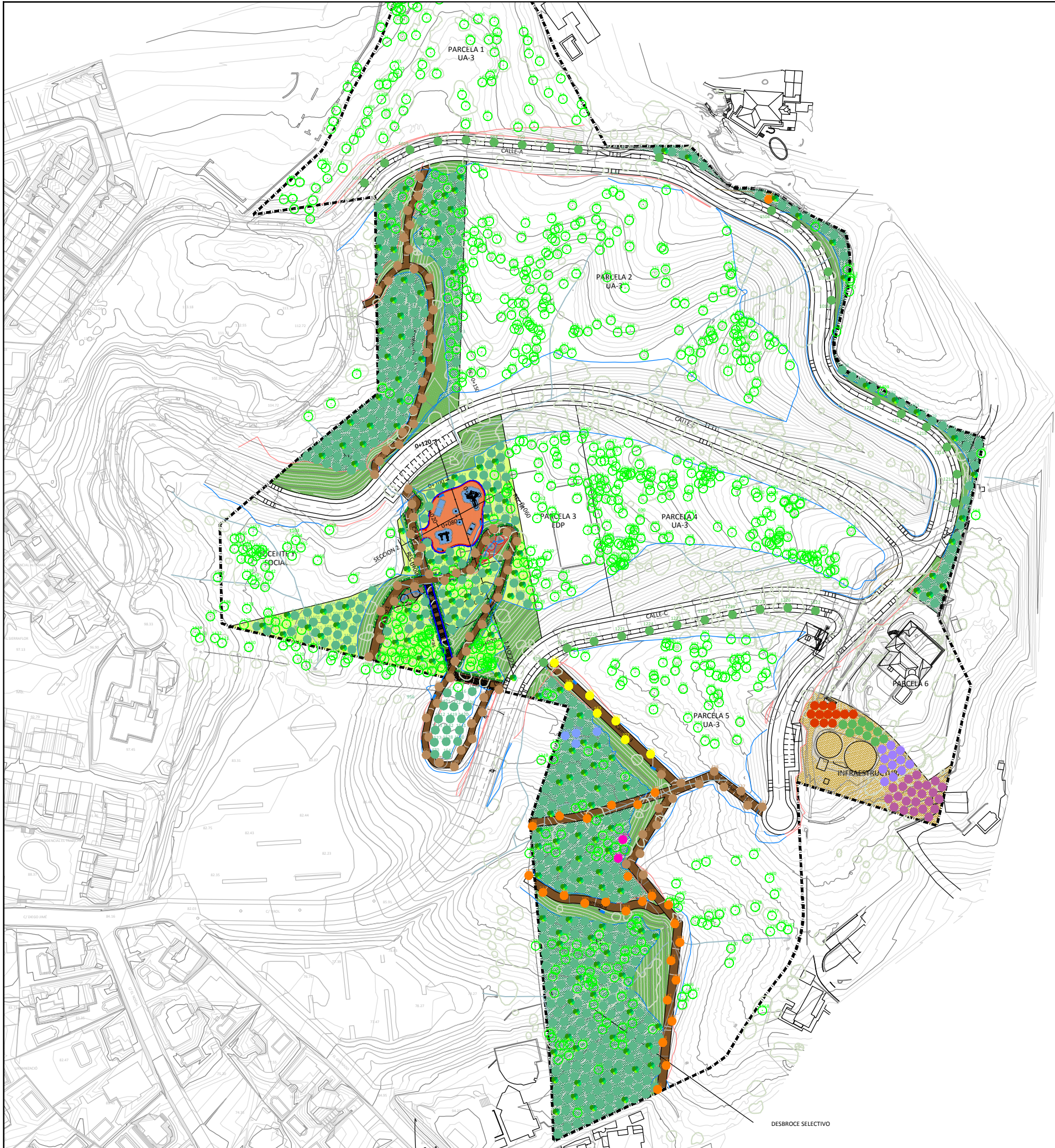

MOBILIARIO URBANO

- BANCO NEOBARCINO O SIMILAR
- PAPELERA ACERO BCN (O SIMILAR) EN RED VIARIA
- FUENTE EGEA O SIMILAR

ELEMENTOS BIOSALUDABLES

- CINTURA
- EXTENSION
- HOCKEY
- ELIPTICA
- PECTORALES

JUEGOS

- PISTA BOLANTA
- PISTA LAGO
- MUELLE ELI
- MUELLE PRINSY
- COLUMPIO TURO
- COLUMPIO LILLIE

- Caminos peatonales pavimento hormigón desactivado
- Zona de juegos de caucho
- Zonas biosaludable pavimento hormigón desactivado
- Hidrosiembra mezcla semilla autóctona (en taludes)
- PRADERA MEDITERRANEA (en zona verde EL3)
- DESBROCE SELECTIVO (en zonas verdes EL-1, EL-2 Y EL-4)
- AVIVERAMIENTO PARA LA INTEGRACION PAISAJISTICA DEL DEPOSITO (en zona Infraestructuras)
- ARBUSTOS AUTOCTONOS O MYRTUS COMMUNIS 2 POR METRO (en caminos EL-3)
- MACIZOS ARBUSTIVOS FORMADOS POR:
 - THYMUS MASTICHINA (MEJORANA)
 - ROSMARINUS OFFICINALIS (ROMERO)
 - CISTUS CRISPUS (JARA RIZADA)

ARBOLADO:

- ARBOL EXISTENTE A MANTENER

ARBOLADO AFECTADO POR EL MOVIMIENTO DE TIERRA DE VIALES:

- QUERCUS SUBER (alcornoque) nueva ubicación
- QUERCUS ILEX (encina) nueva ubicación
- OLEA EUROPAEA SILVESTRIS (acebuche) nueva ubicación
- PRUNUS DULCIS (almendro) nueva ubicación
- VIBURNUM TINUS (durillo) nueva ubicación
- CERATONIA SILIQUIA (algarrobo) nueva ubicación

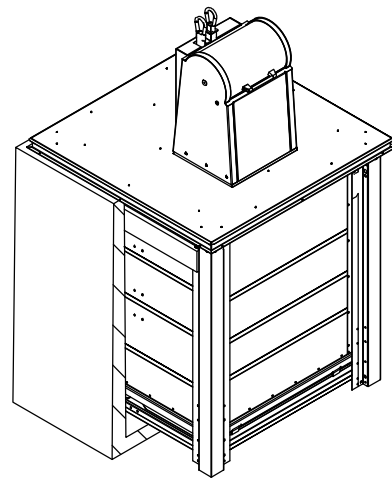
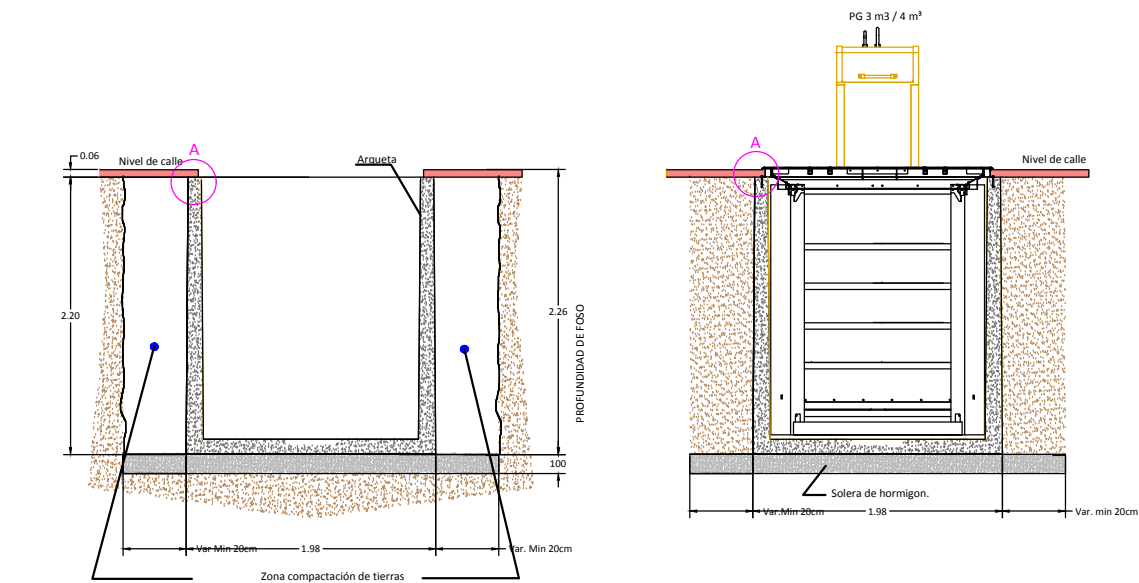
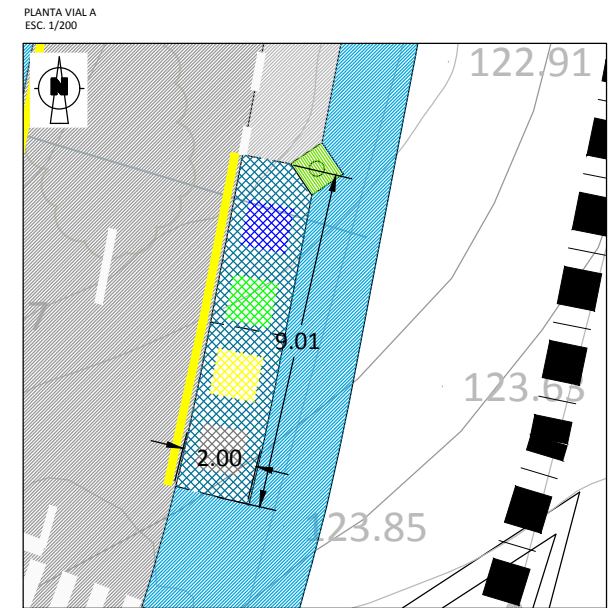
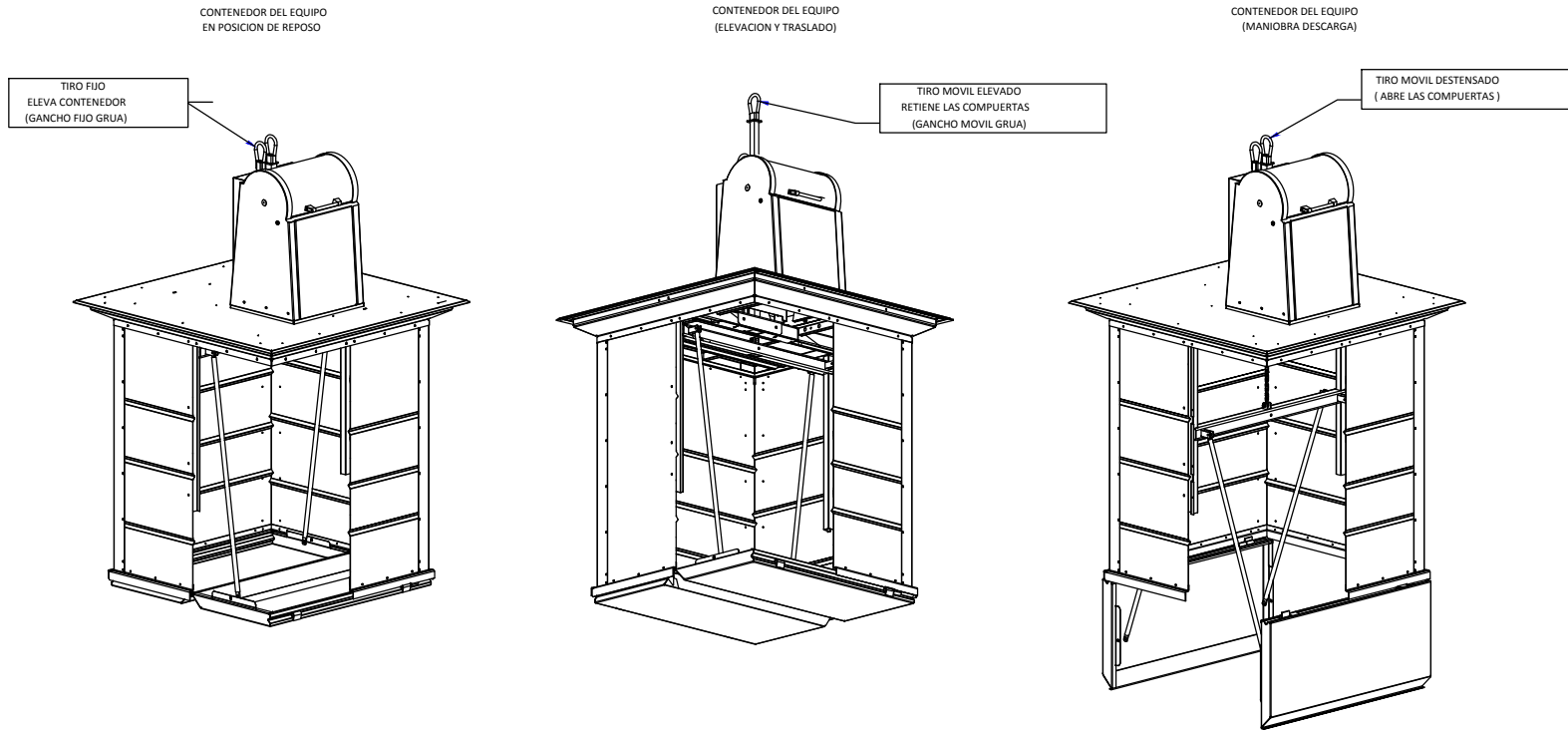

DATOS TÉCNICOS PG
CONTENEDORES CAPACIDAD
3 m³ - 3000 Litros (cristal)
5 m³ - 5000 Litros (organica)

CARACTERÍSTICAS TÉCNICAS Prefabricados de
hormigón Resistencia : 35 nm/mm2

Mallazo :
150 x 150 MM.- Ø10 MM.

Acero empleado :
B 500 S

NOTA: El hormigón empleado deberá ser
hidrófugo e impermeabilizado en su exterior.

NOTA 2: Antes del comienzo de la obra para la
ubicación de las islas, se deberá poner en contacto con
el Departamento de Limpieza para verificar y
solventar las posibles incidencias que puedan existir
en cuanto a la ubicación exacta.

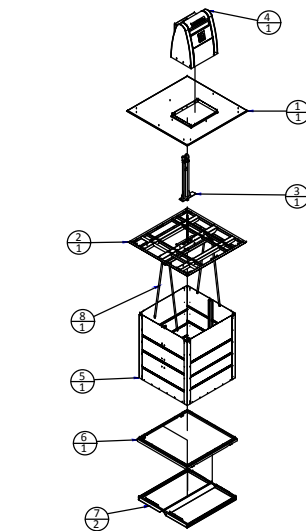
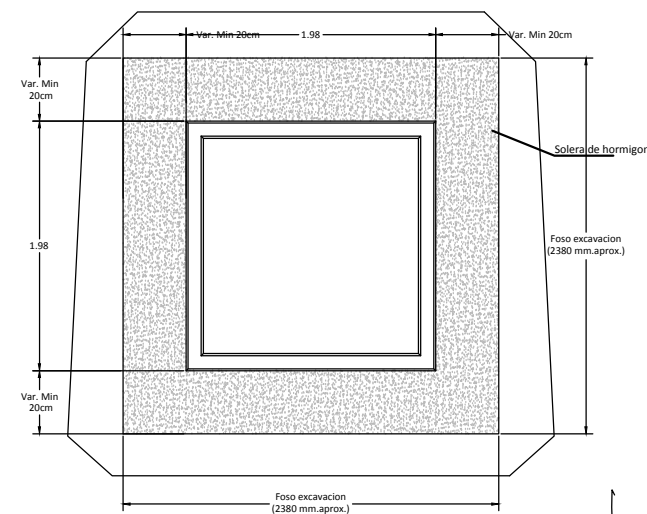
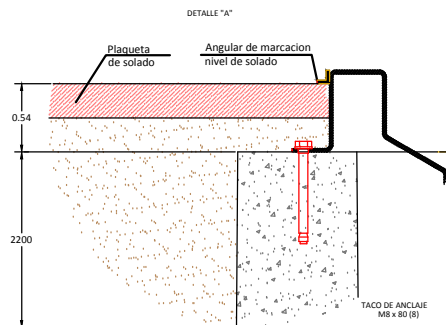

Número elemento	Cantidad	DENOMINACION	REF:
1	1	PLATAFORMA	--
2	1	ESTRUCTURA PLATAFORMA	--
3	1	CONJUNTO TIRO GANCHOS	--
4	1	TORRETA ESPACIO (ANCHO 800)	--
5	1	CUERPO CONT. 4m3	--
6	1	CERCO INFERIOR	--
7	2	COMPUERTA	--
8	1	MECANISMO ACC. COMP.	--

ESQUEMA DE LOCALIZACION

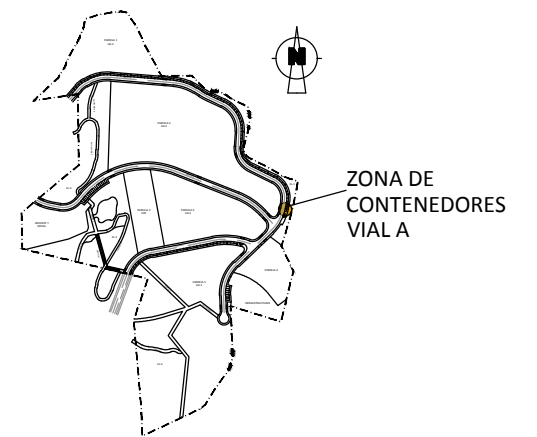

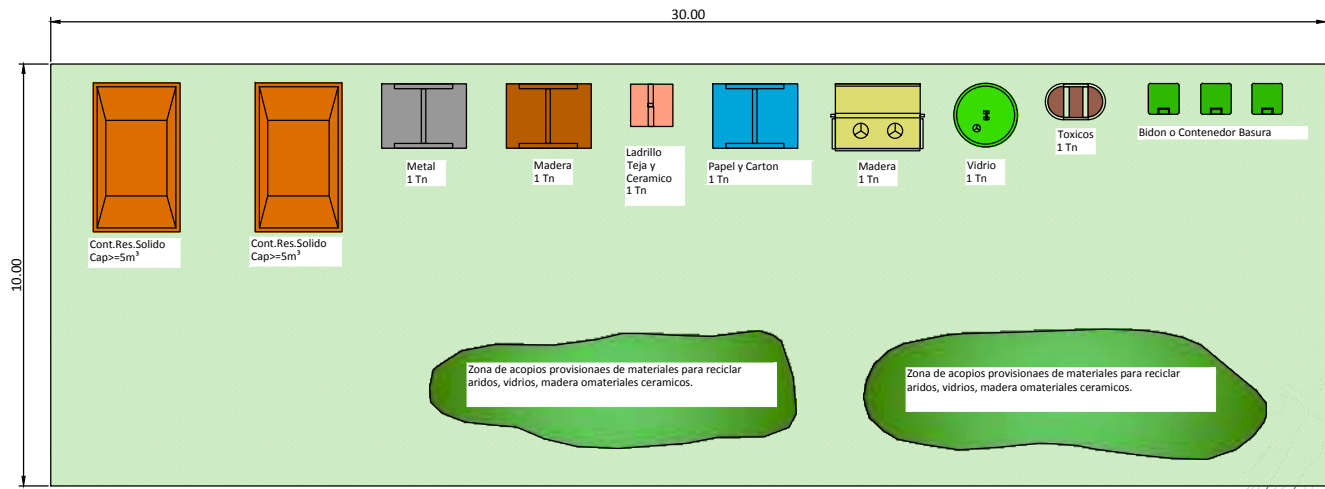

LEYENDA

LIMITE ZONA DE OBRA

CONTENEDORES PARA RECOGIDA SELECTIVA DE RESIDUOS DE OBRA

ESPACIO DISPONIBLE 30X10 m

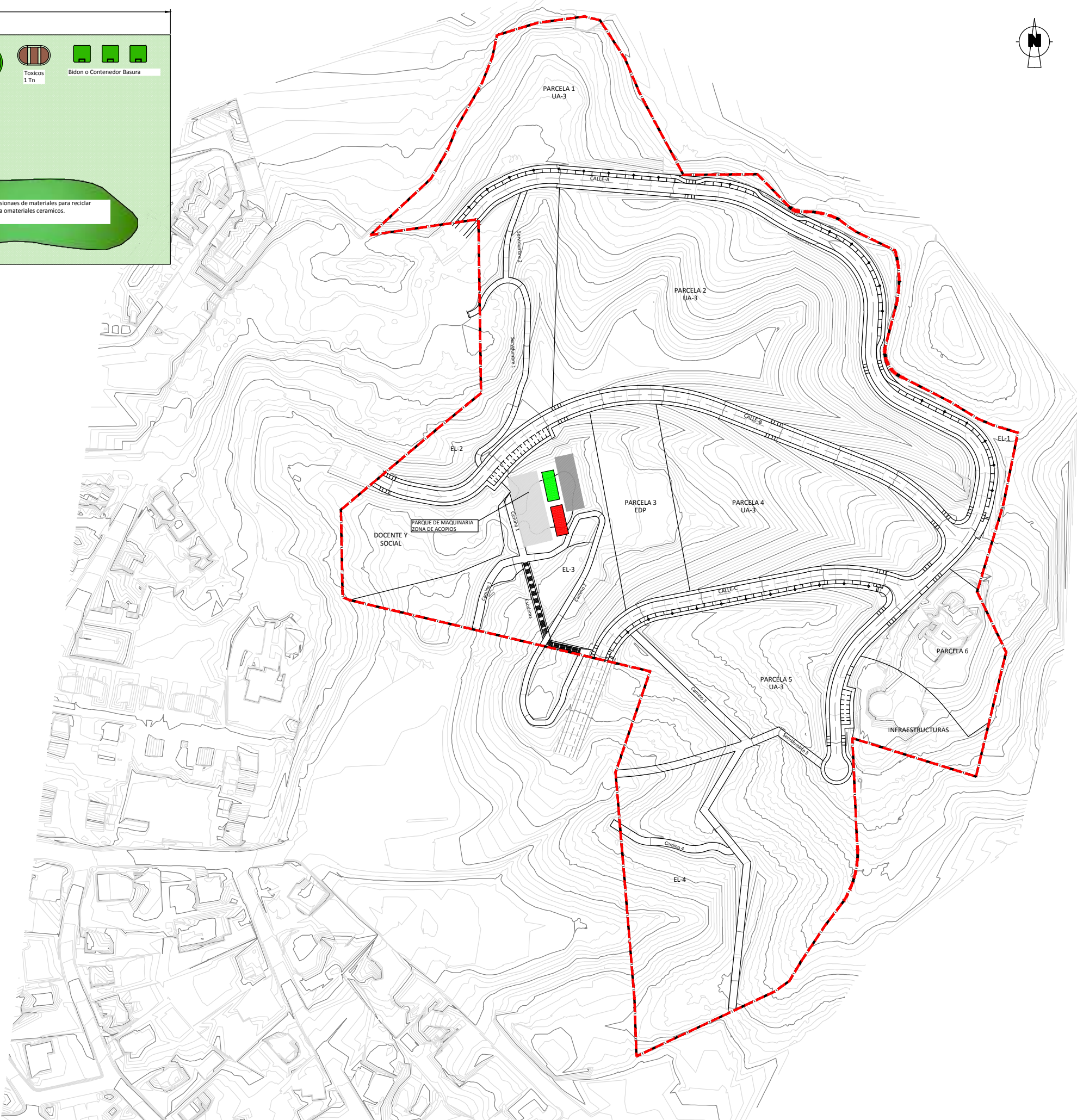

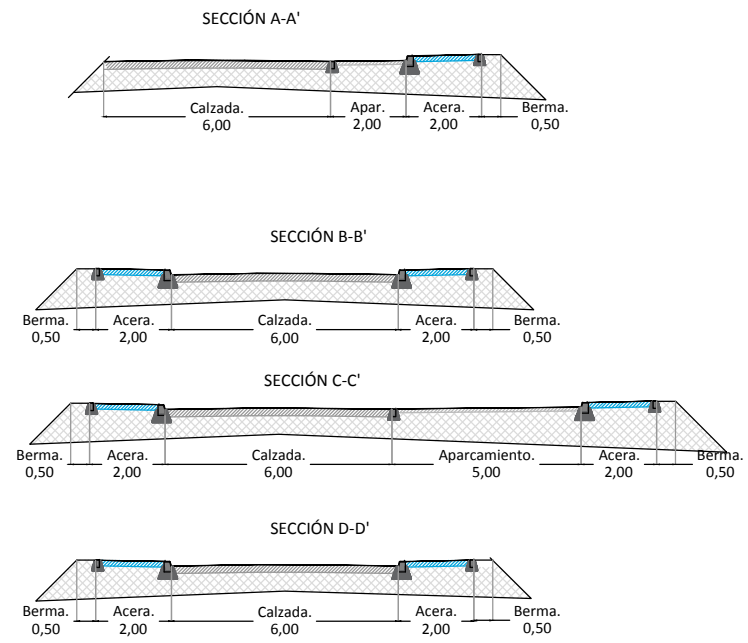
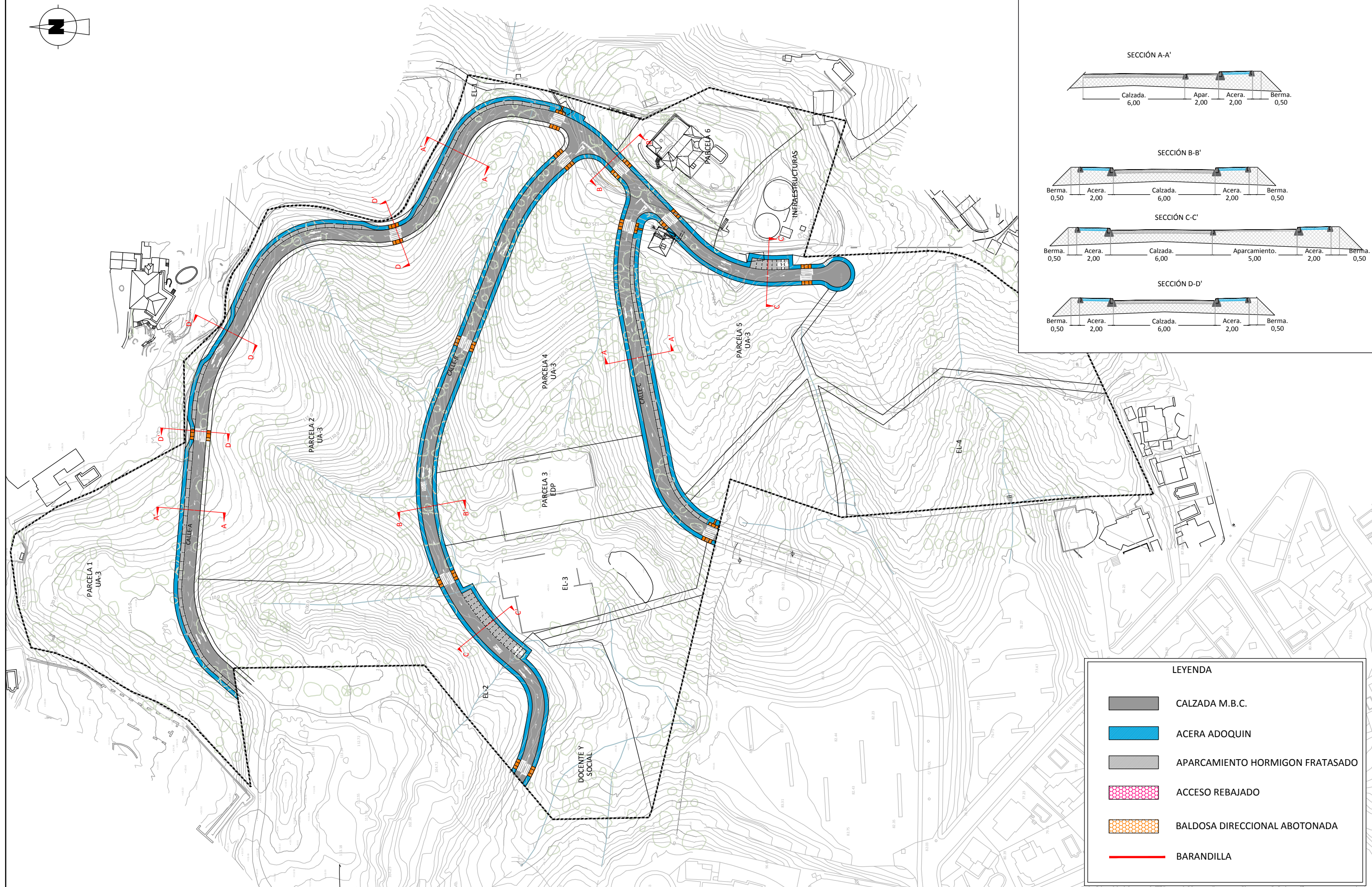
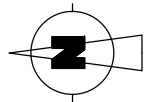

LEYENDA	
	CALZADA M.B.C.
	ACERA ADOQUIN
	APARCAMIENTO HORMIGON FRATASADO
	ACCESO REBAJADO
	BALDOSA DIRECCIONAL ABOTONADA
	BARANDILLA

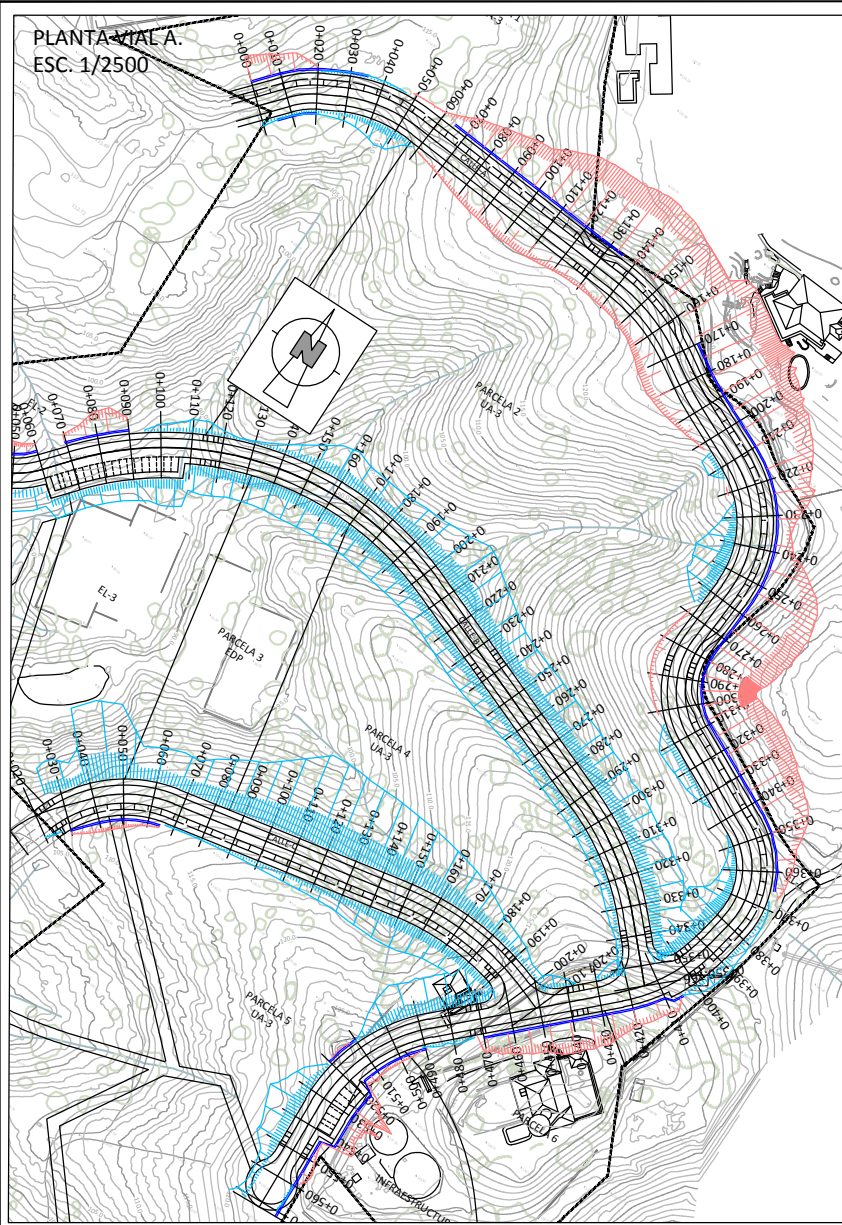

PLANTA VIAL A.
ESC. 1/2500

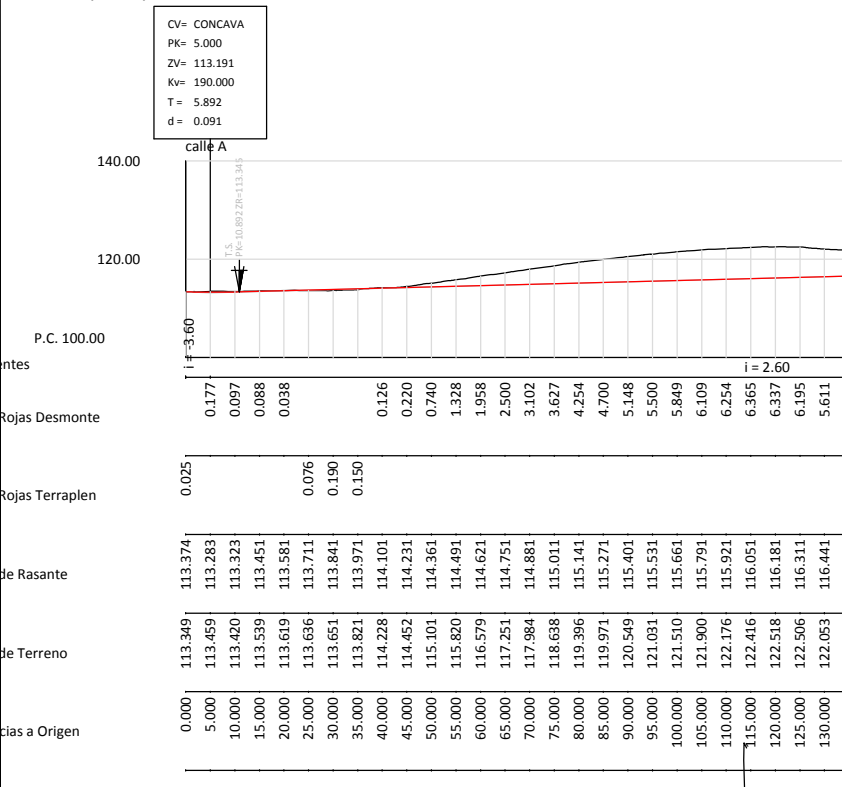

PERFIL LONGITUDINAL VIAL A.
EH/EV 1/1500

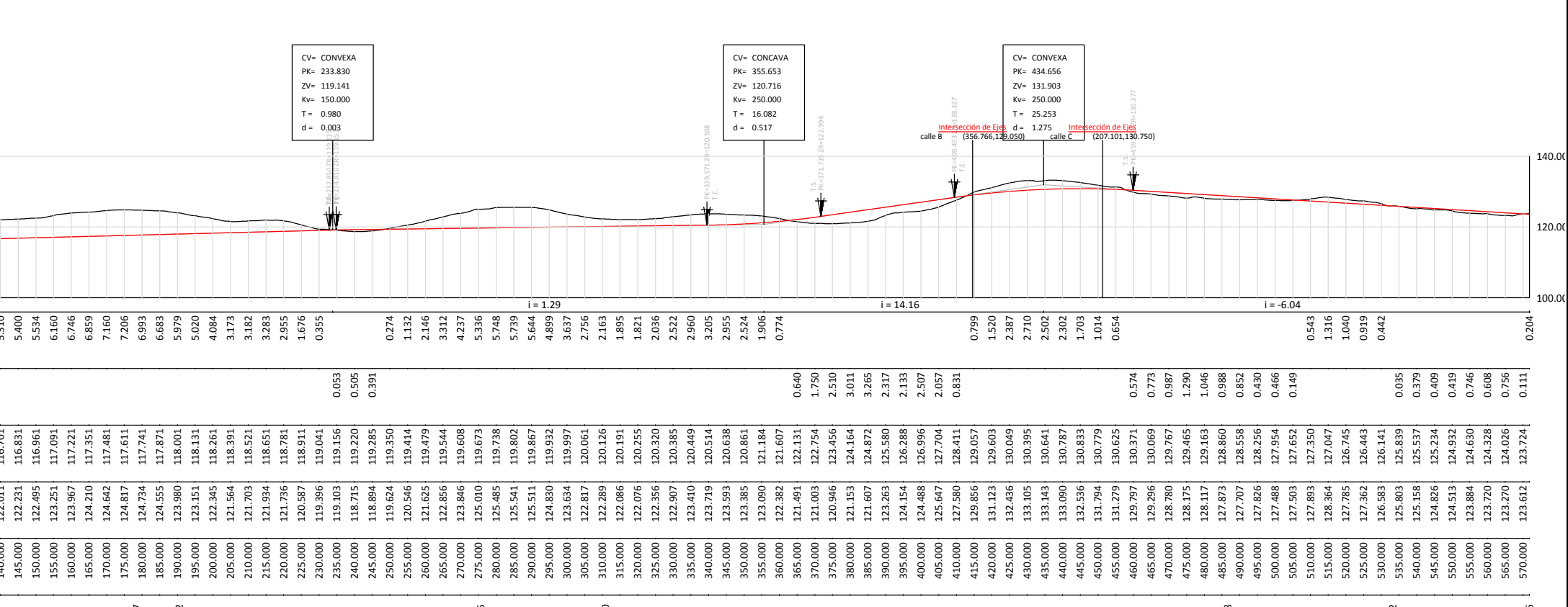
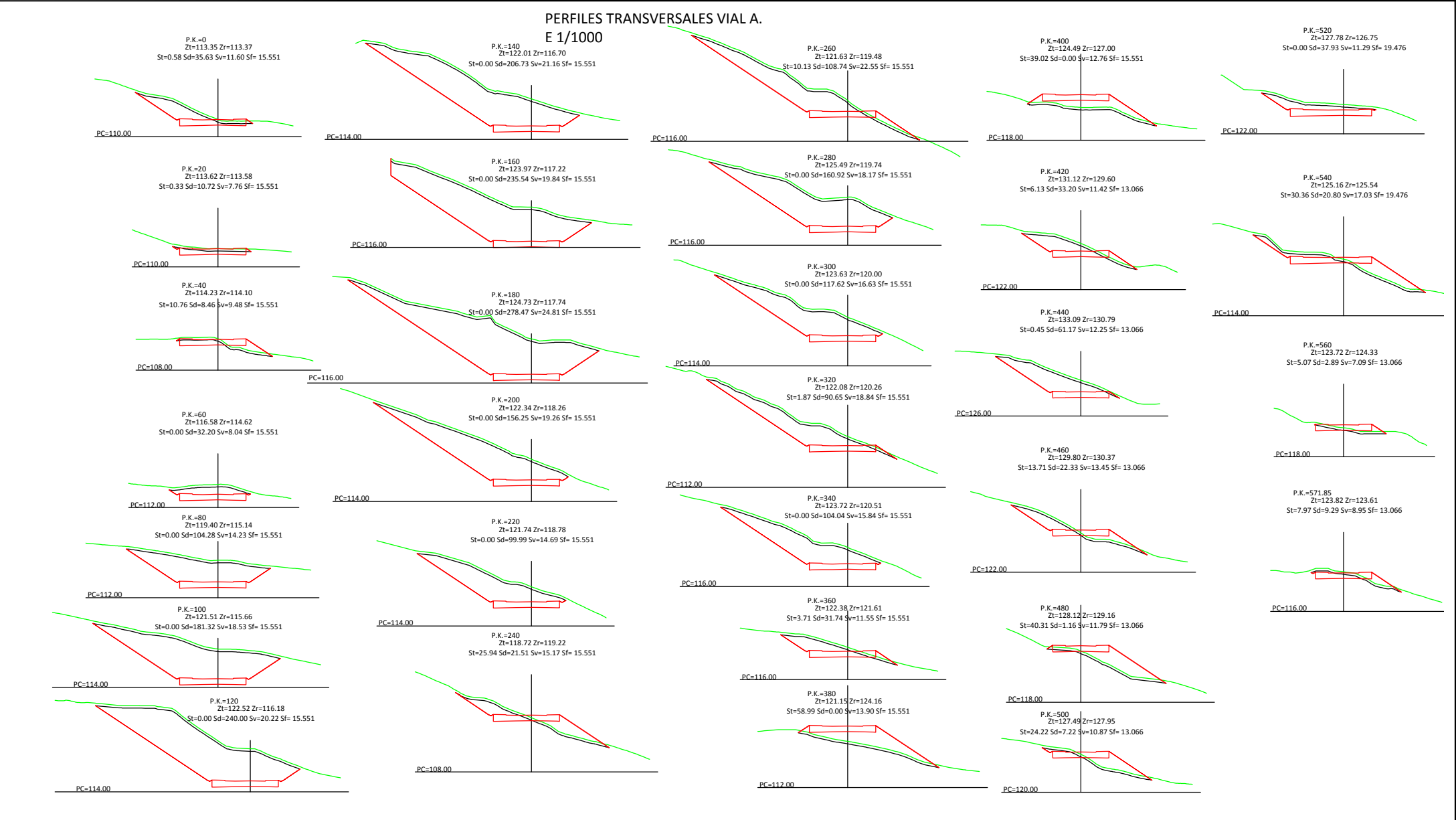

PERFILES TRANSVERSALES VIAL A.
E 1/1000

PLANTA VIAL B.
ESC. 1/1500

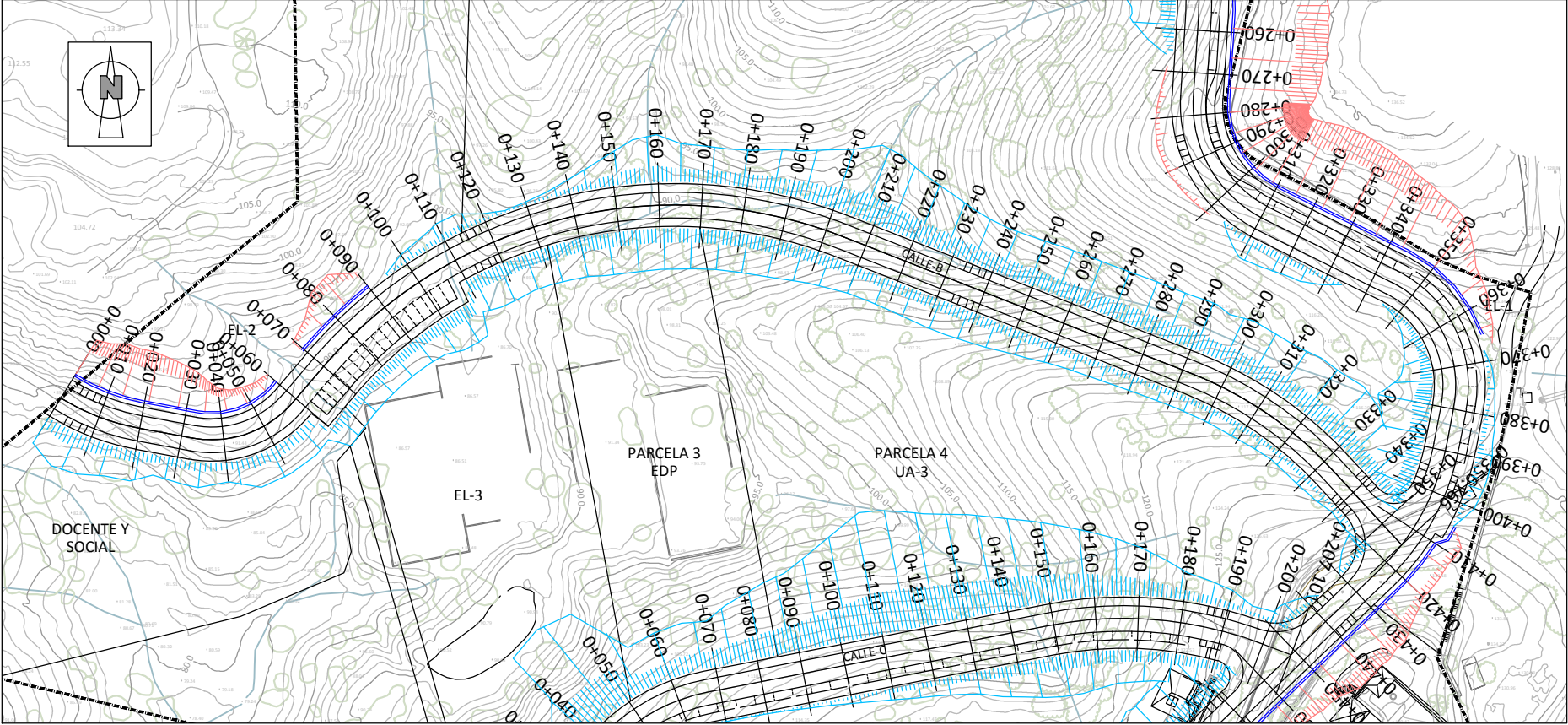

PERFIL LONGITUDINAL VIAL B.
EH/EV 1/1500

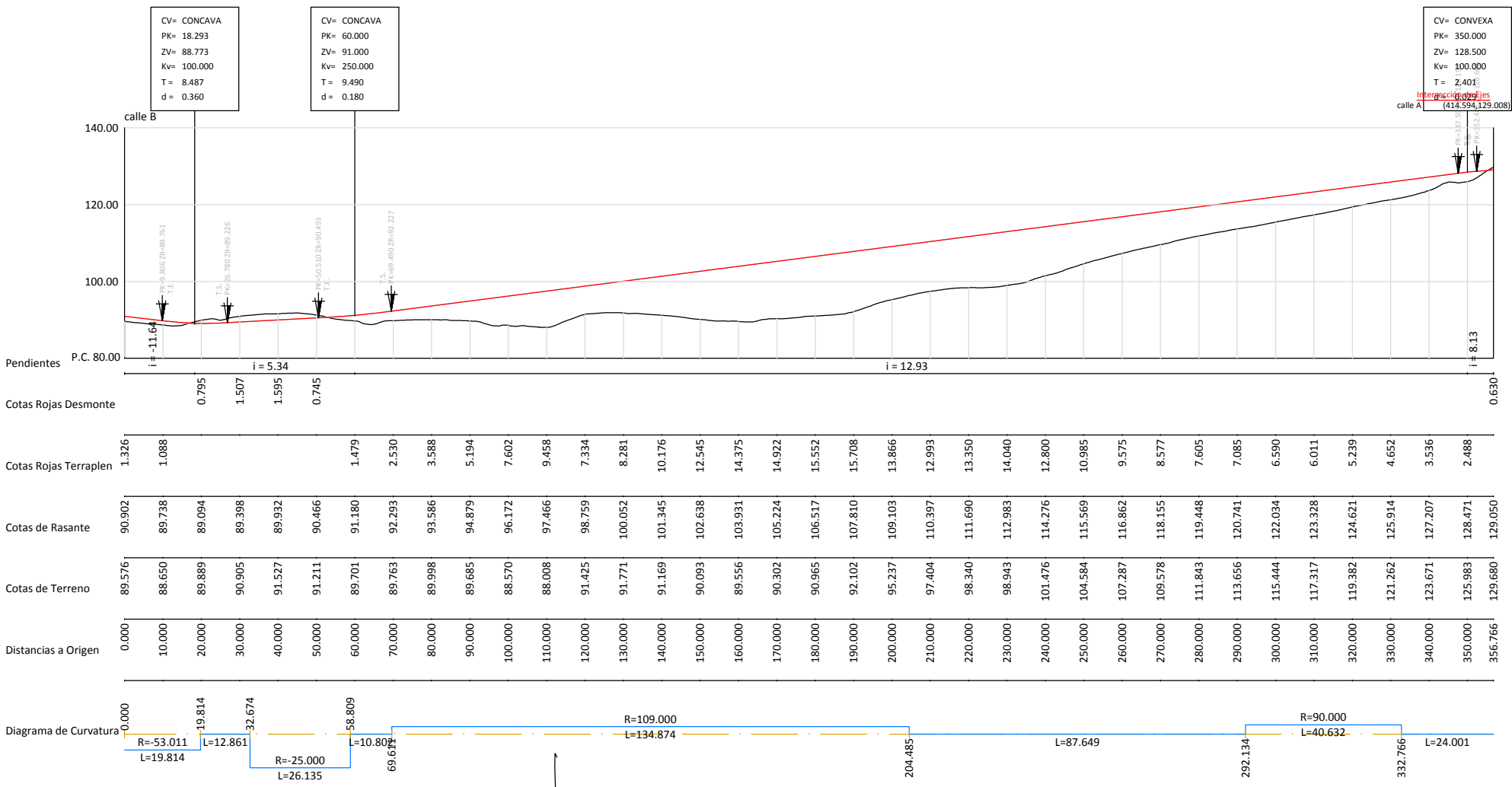

PERFILES TRANSVERSALES VIAL B.
E 1/1000

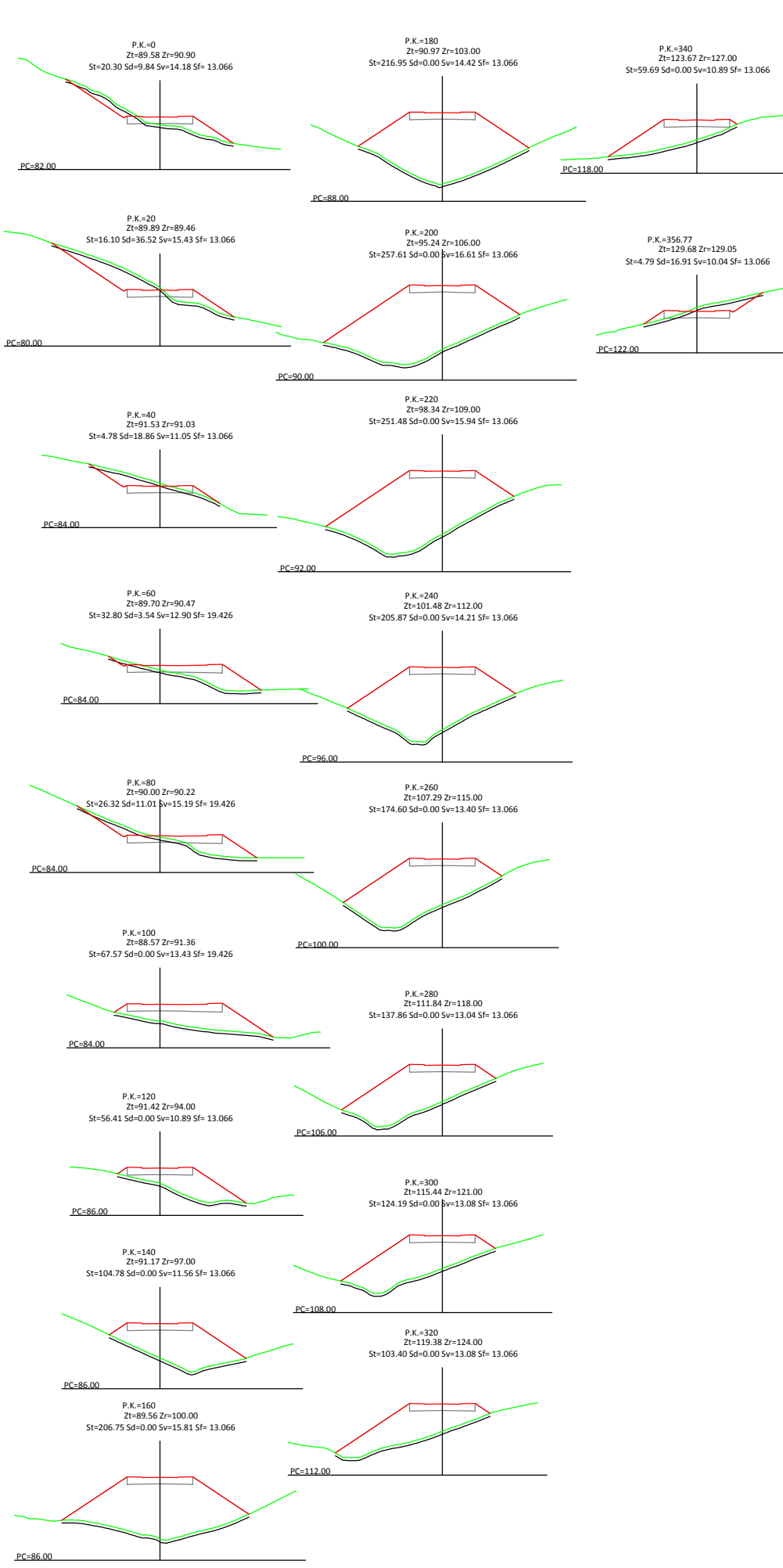

PLANTA VIAL C.
ESC. 1/1500

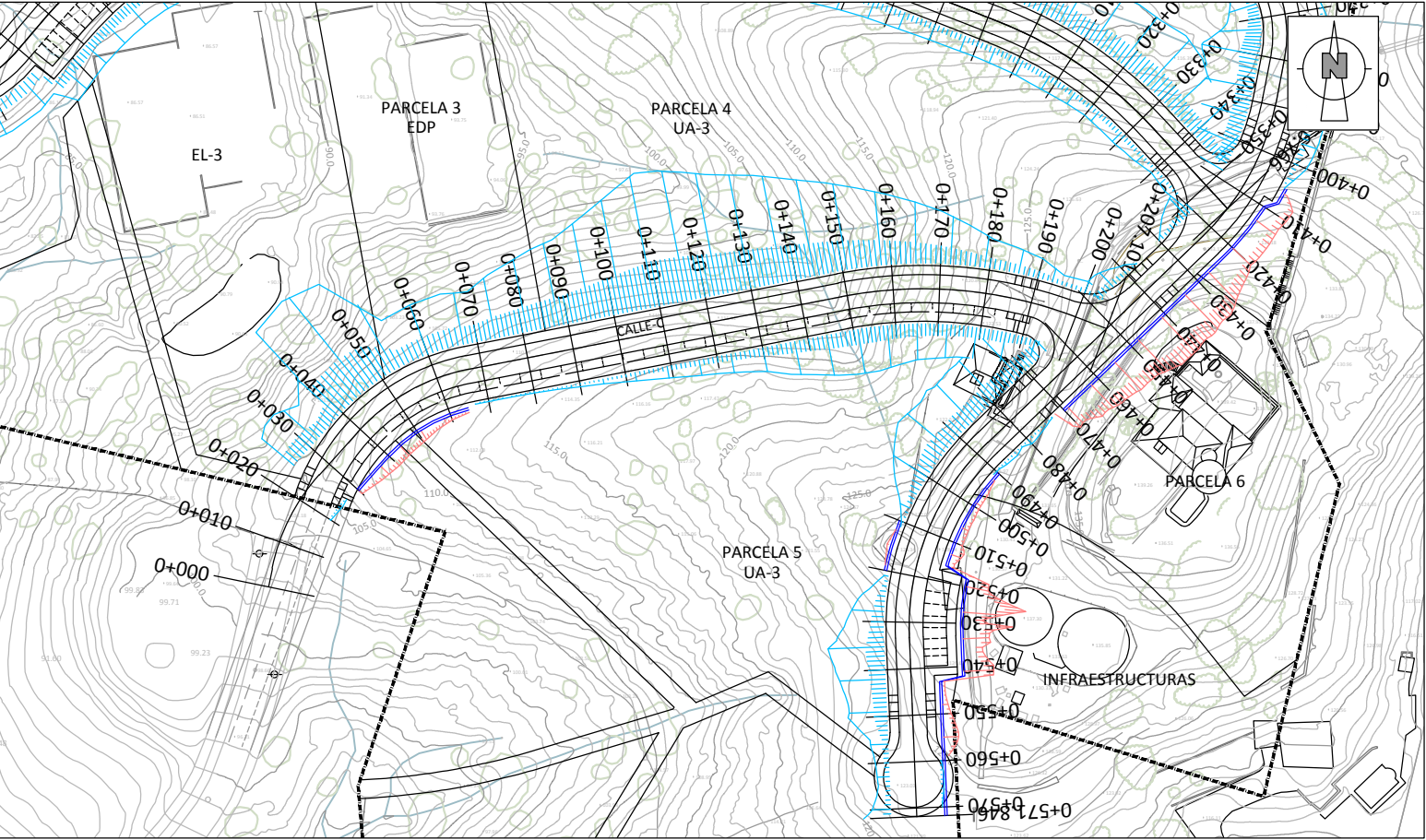

PERFIL LONGITUDINAL VIAL C.
EH/EV 1/1500

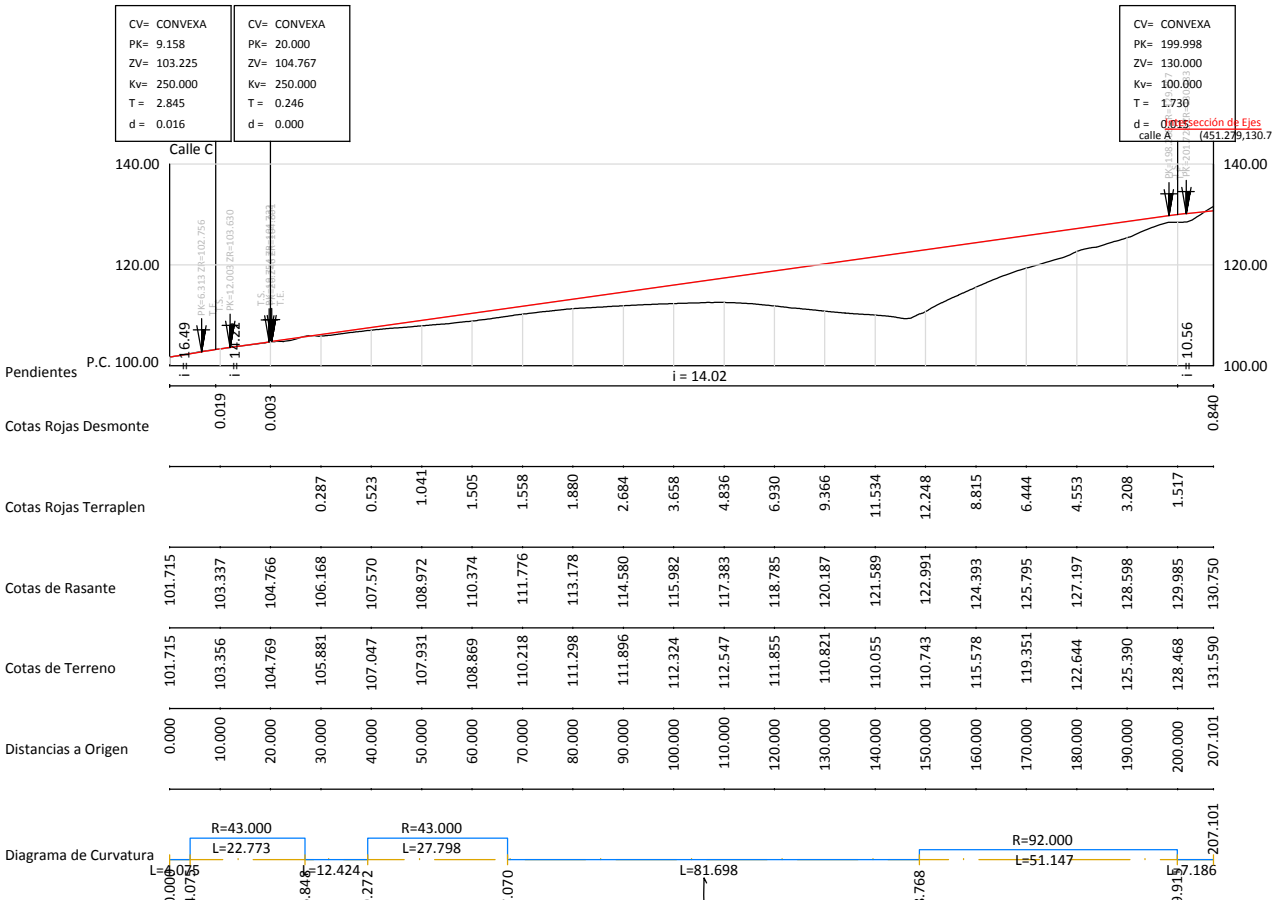

PERFILES TRANSVERSALES VIAL C.
E 1/1000

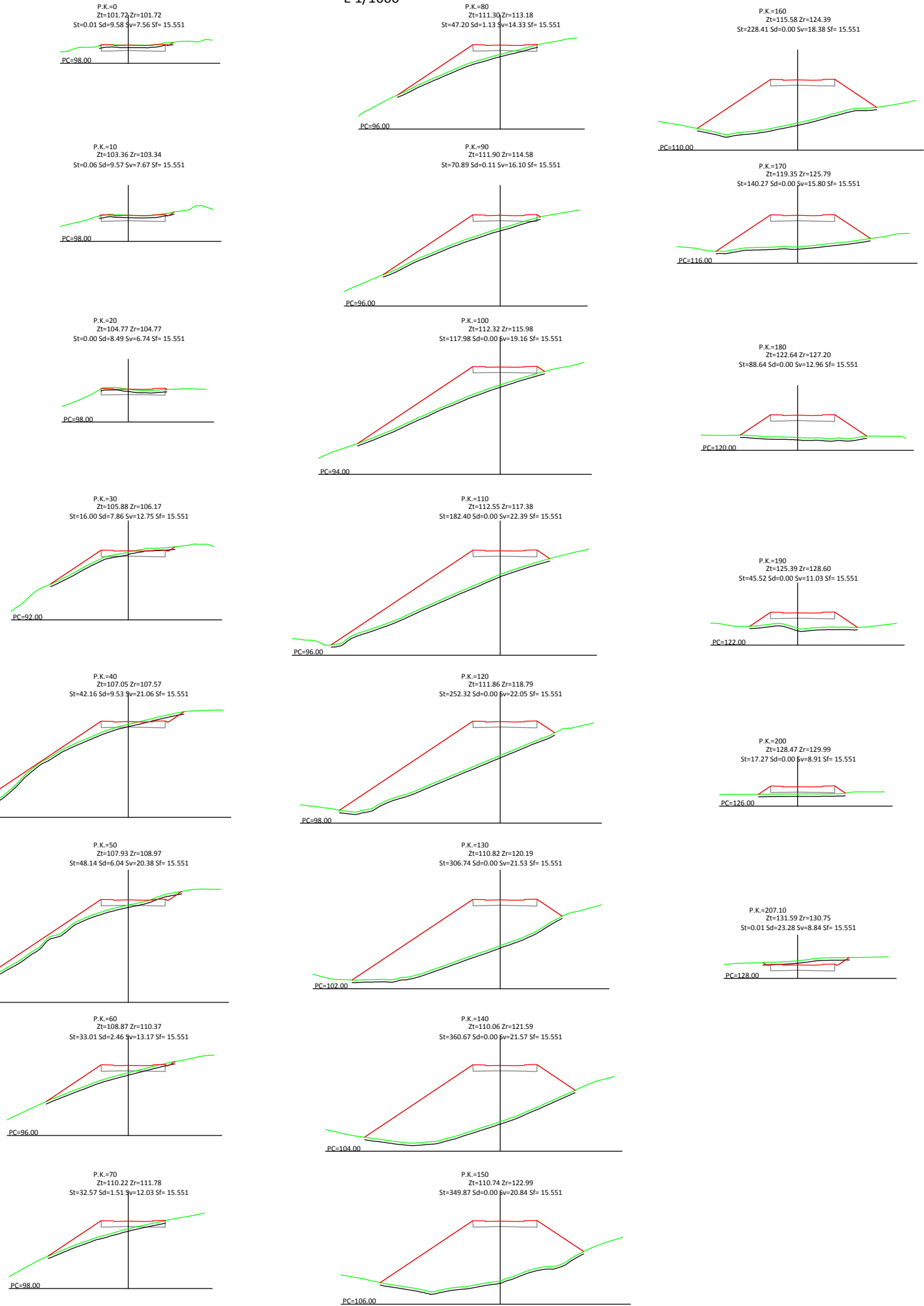

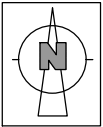

MOBILIARIO URBANO

- BANCO NEOBARCINO O SIMILAR
- PAPELERA ACERO BCN (O SIMILAR) EN RED VIARIA
- FUENTE EGEA O SIMILAR

ELEMENTOS BIOSALUDABLES

- CINTURA
- EXTENSIÓN
- HOCKEY
- ELÍPTICA
- PECTORALES

JUEGOS

- PISTA BOLANTA
- PISTA LAGO
- MUELLE ELI
- MUELLE PRINSY
- COLUMPIO TURO
- COLUMPIO LILLIE

- Caminos peatonales pavimento hormigón desactivado
- Zona de juegos de caucho
- Zonas biosaludable pavimento hormigón desactivado

- CESPED
- DESBROCE SELECTIVO

ARBOLADO:

- ARBOL EXISTENTE A MANTENER
- WASHINGTONIA PHYLIFERA
- WASHINGTONIA ROBUSTA
- TIPUANA TIPU
- ACACIA BAILEYANA
- CERCIS SILIQUASTRUM
- CERATONIA SILIQUIA

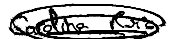

PERFIL 1-1'

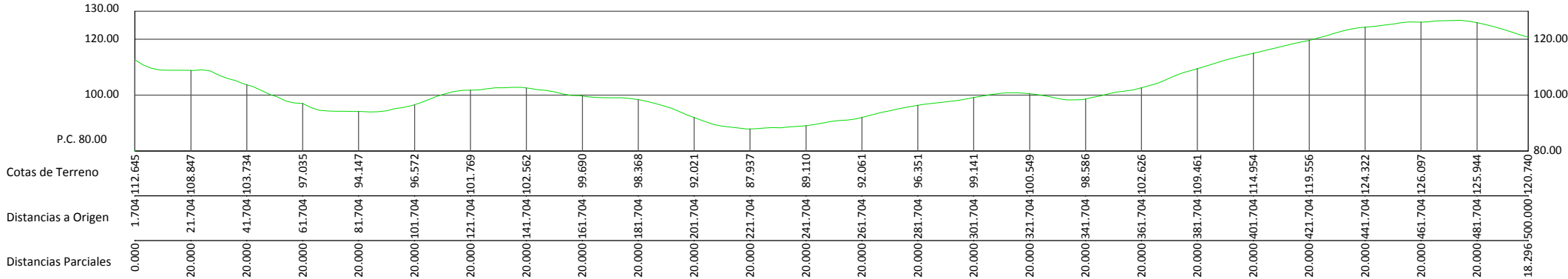

PERFIL 2-2'

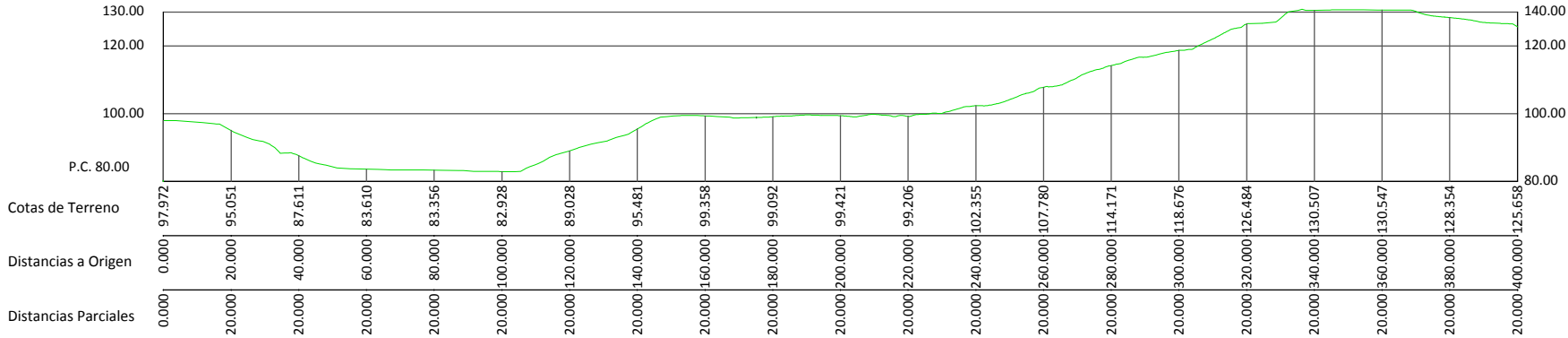

PERFIL 3-3'

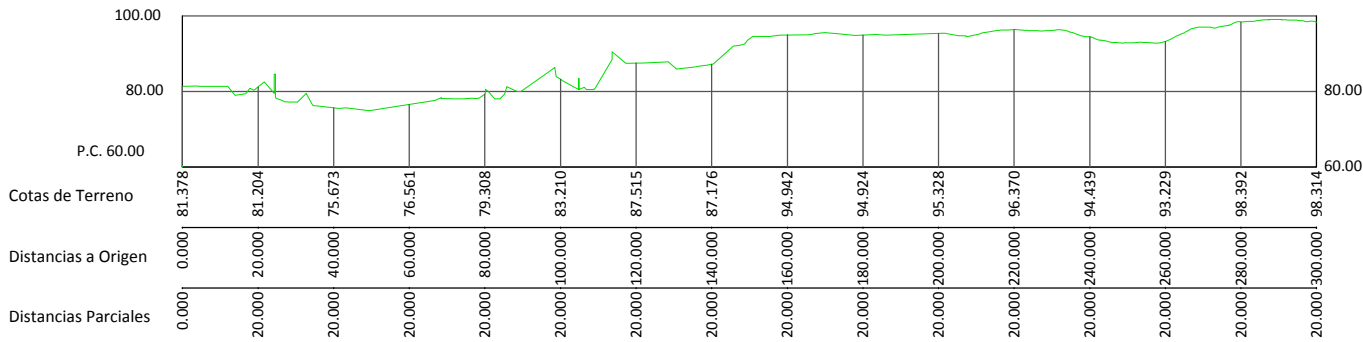

PERFIL 4-4'

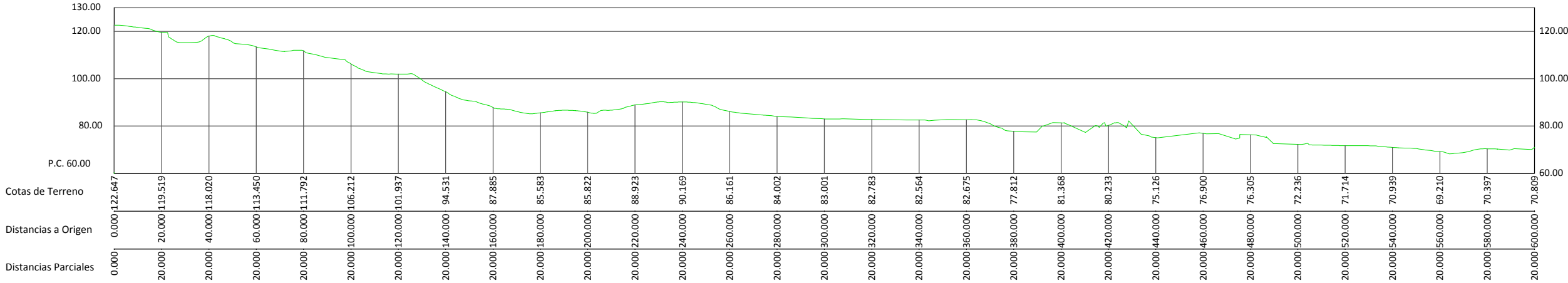

PERFIL 5-5'

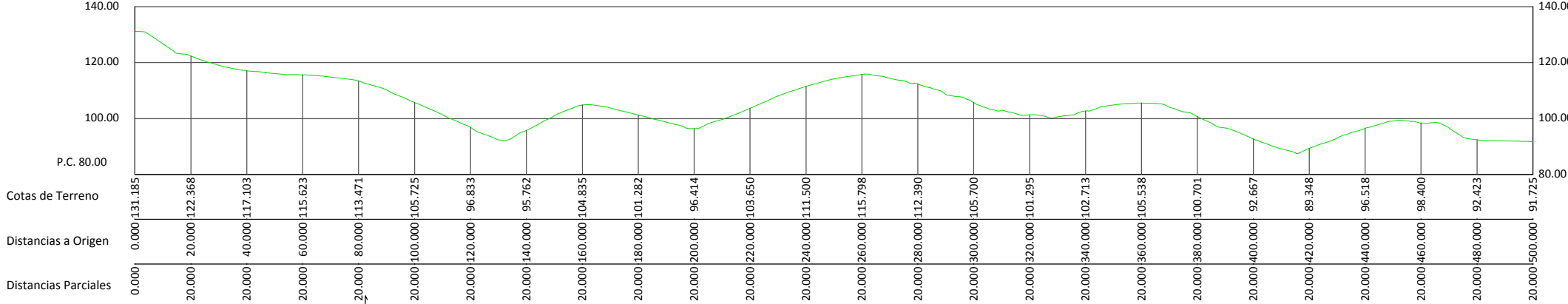

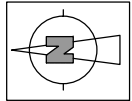

CORDIA MARBELLA PROJECT COMPANY S.L.

AUTOR DEL PROYECTO:

CAROLINA RUIZ PEINADO
(LCA COL. Nº 02.205)

ENRIQUE DE LA TORRE LARA
(I.C.C.P. COL. Nº 16.917)

TÍTULO DEL PROYECTO:

ESTUDIO DE IMPACTO AMBIENTAL DEL PROYECTO DE URBANIZACIÓN DEL SECTOR URP-MB-2
"TENIS DE MARBELLA" EN EL TÉRMINO MUNICIPAL DE MARBELLA, MÁLAGA.

CODIGO:

UPU-2003

ESCALA:

1/ 2.000

DESIGNACIÓN DEL PLANO:

TOPOGRAFICO. PLANTA

PLANO Nº:

4.1

FECHA:

JUNIO 2020

HOJA: DE:

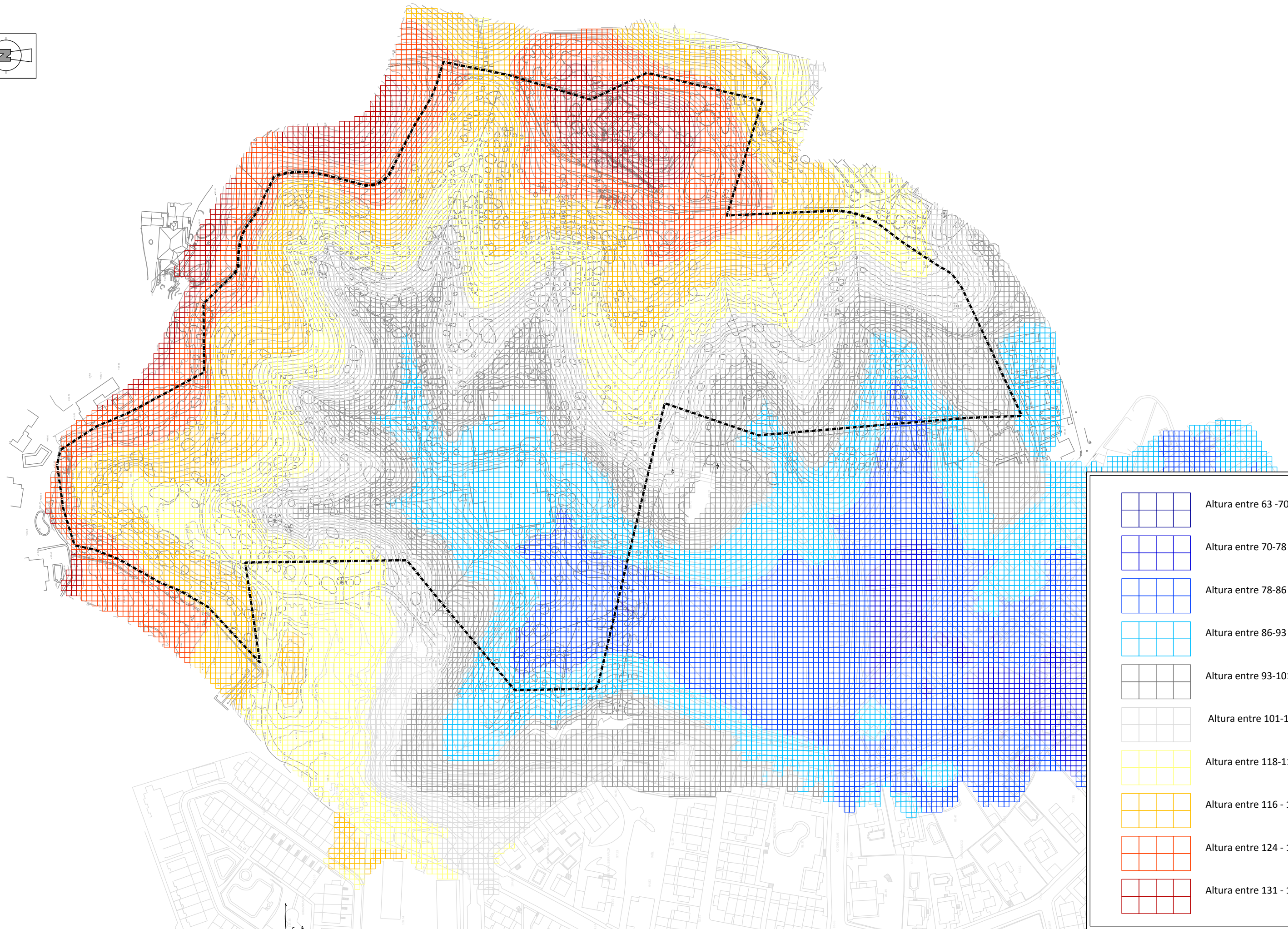
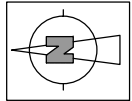

	Altura entre 63 -70
	Altura entre 70-78
	Altura entre 78-86
	Altura entre 86-93
	Altura entre 93-101
	Altura entre 101-108
	Altura entre 118-116
	Altura entre 116 - 124
	Altura entre 124 - 131
	Altura entre 131 - 139

CORDIA MARBELLA PROJECT COMPANY S.L.

AUTOR DEL PROYECTO:

CAROLINA RUIZ PEINADO
(LCA COL. Nº 02.205)

ENRIQUE DE LA TORRE LARA
(I.C.C.P. COL. Nº 16.917)

TITULO DEL PROYECTO:

ESTUDIO DE IMPACTO AMBIENTAL DEL PROYECTO DE URBANIZACIÓN DEL SECTOR URP-MB-2
"TENIS DE MARBELLA" EN EL TÉRMINO MUNICIPAL DE MARBELLA, MÁLAGA.

CODIGO:

UPU-2003

ESCALA:

1/ 3.000

DESIGNACIÓN DEL PLANO:

HIPSOMETRICO

PLANO Nº:





5

FECHA:

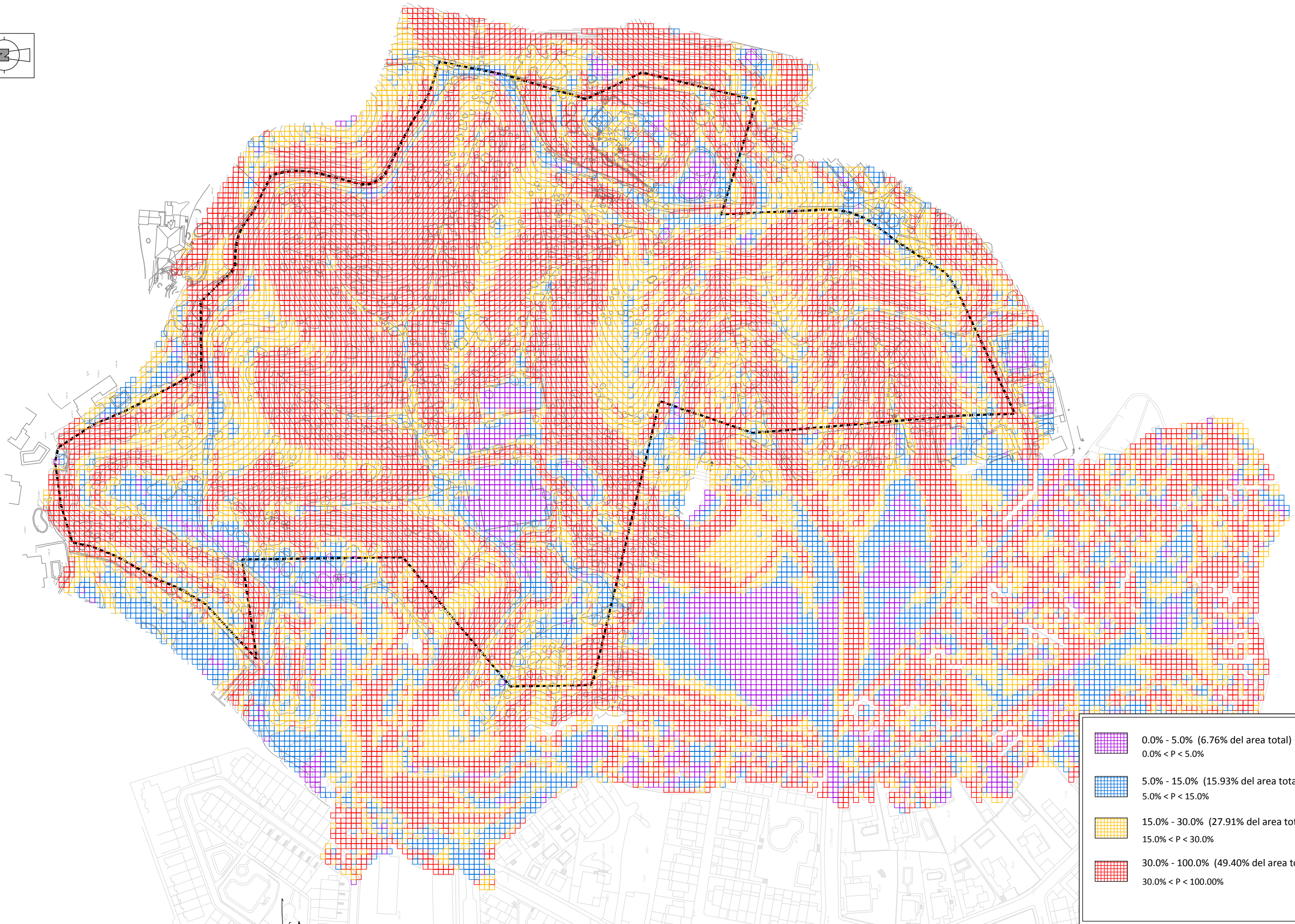
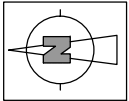
JUNIO 2020

HOJA: DE:



	0.0% - 5.0% (6.76% del area total) 0.0% < P < 5.0%
	5.0% - 15.0% (15.93% del area total) 5.0% < P < 15.0%
	15.0% - 30.0% (27.91% del area total) 15.0% < P < 30.0%
	30.0% - 100.0% (49.40% del area total) 30.0% < P < 100.00%

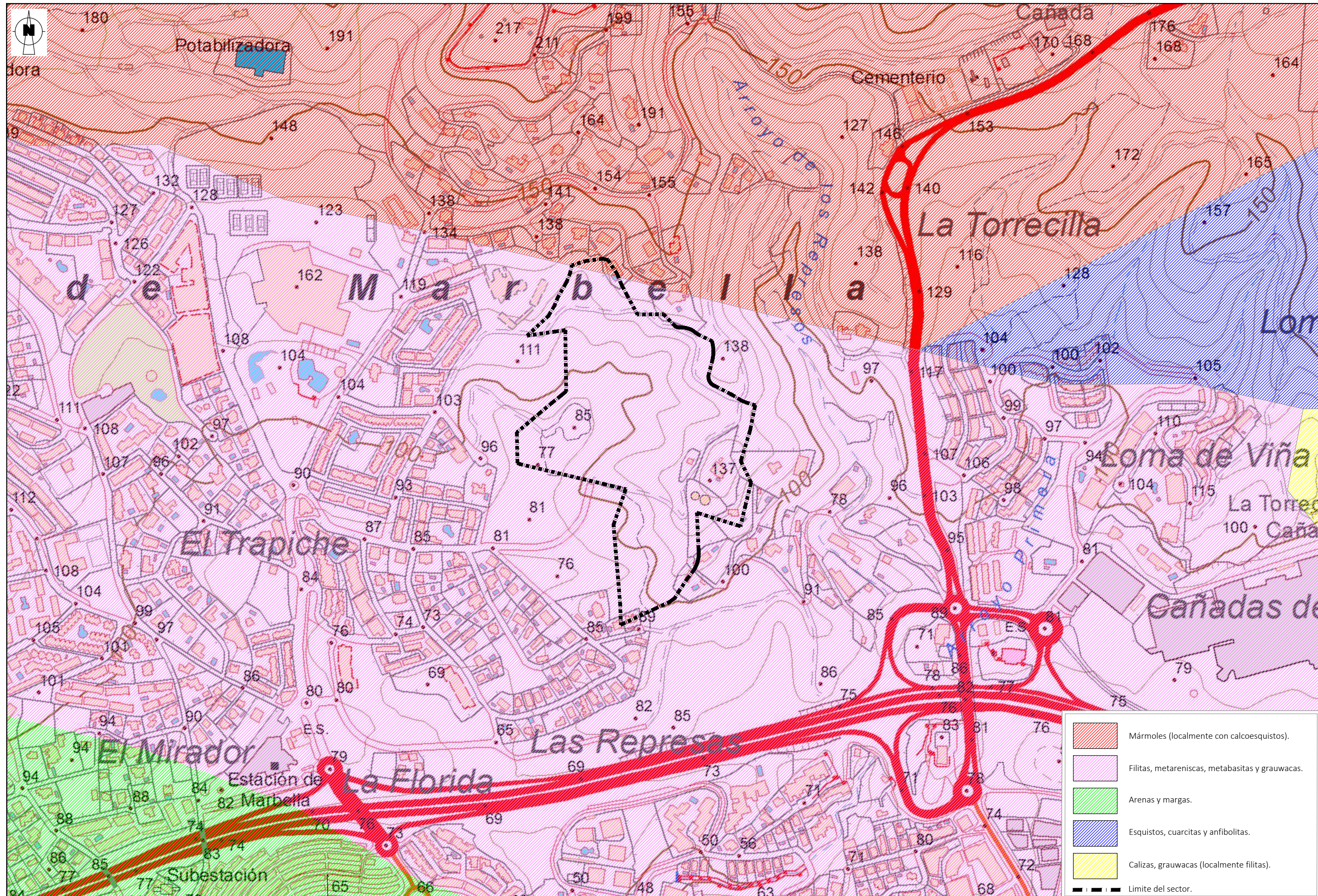

Mármoles (localmente con calcoesquistos).

Filitas, metareniscas, metabasitas y grauwas.

Arenas y margas.

Esquistos, cuarcitas y anfibolitas.

Calizas, grauwas (localmente filitas).

Limite del sector.

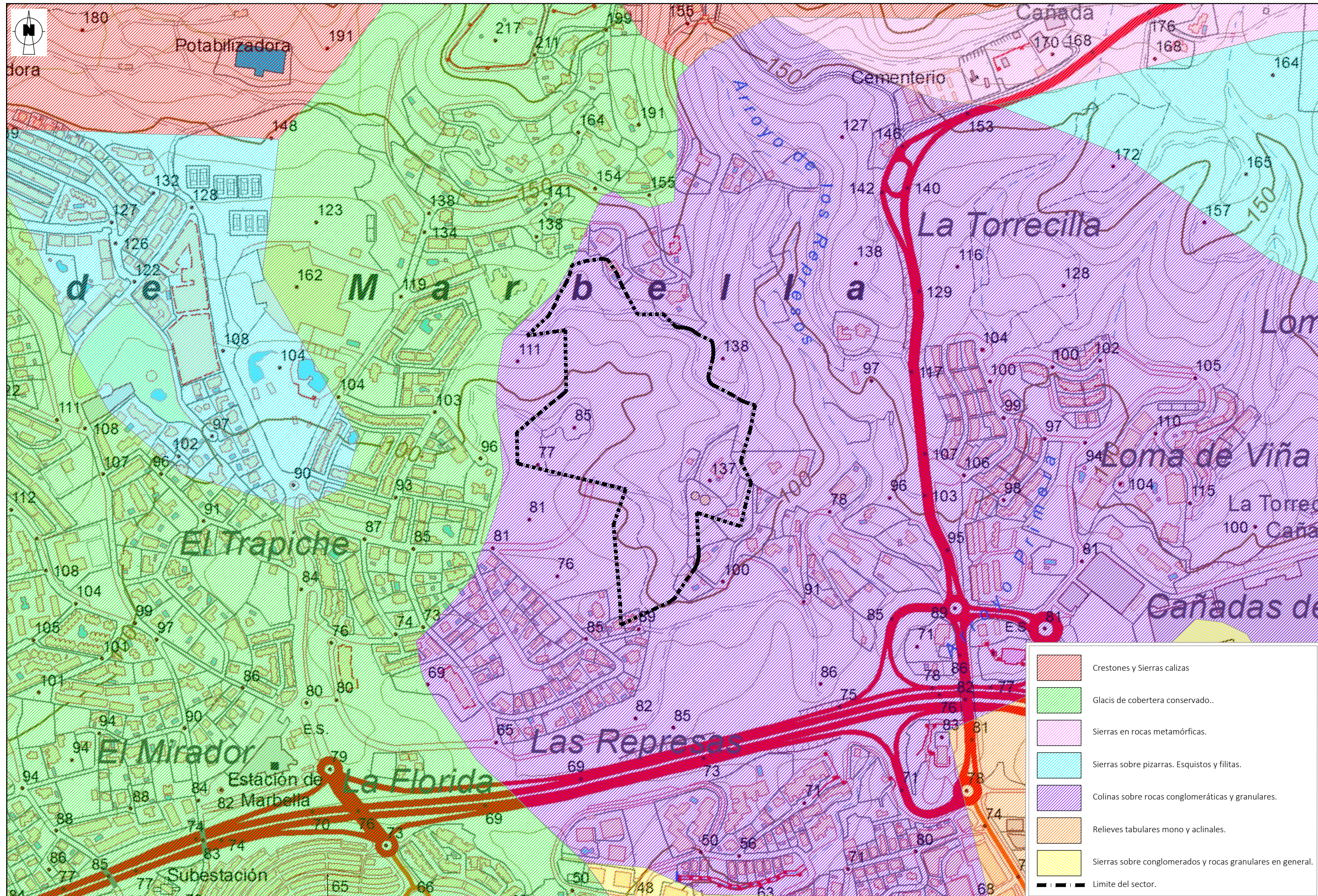

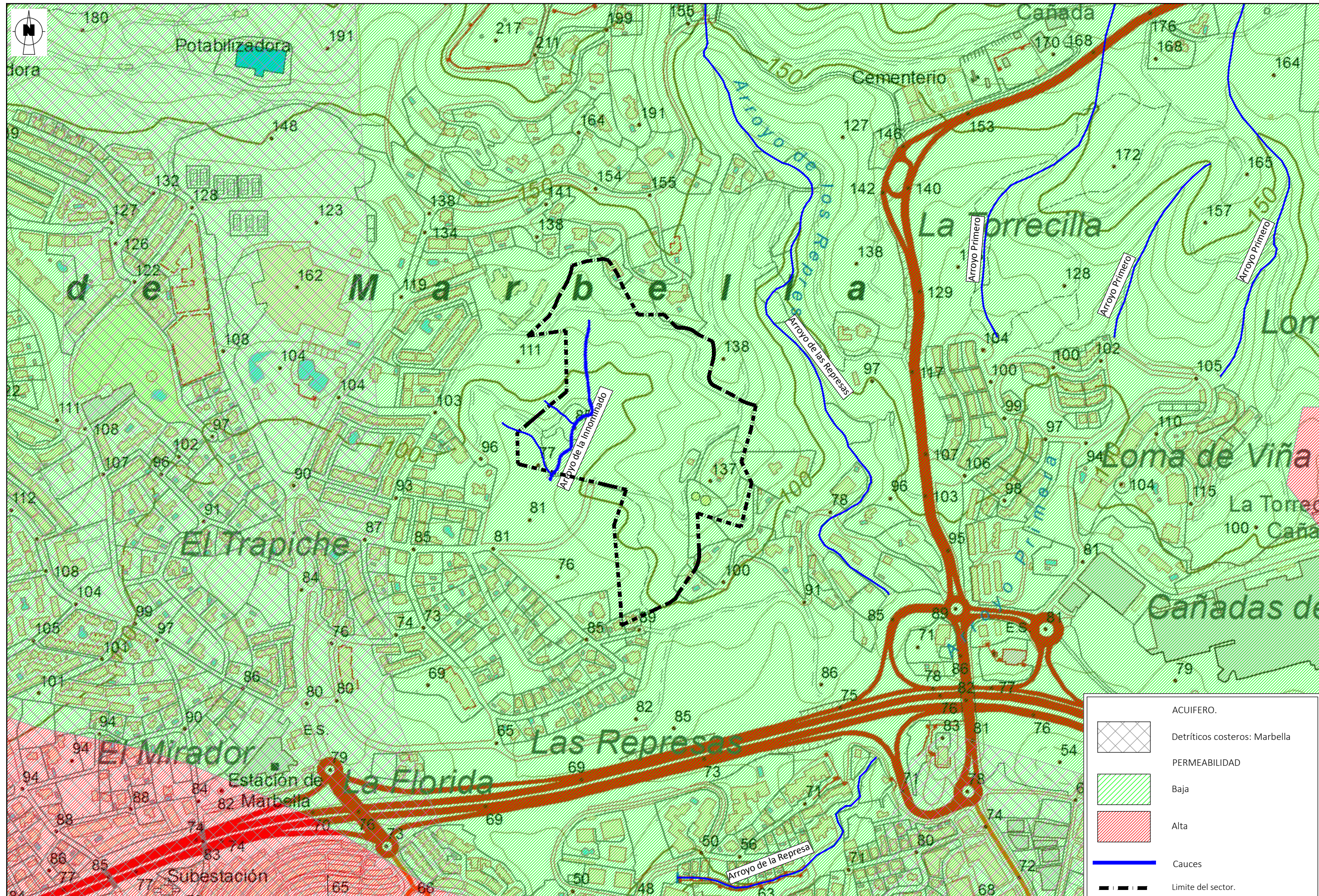

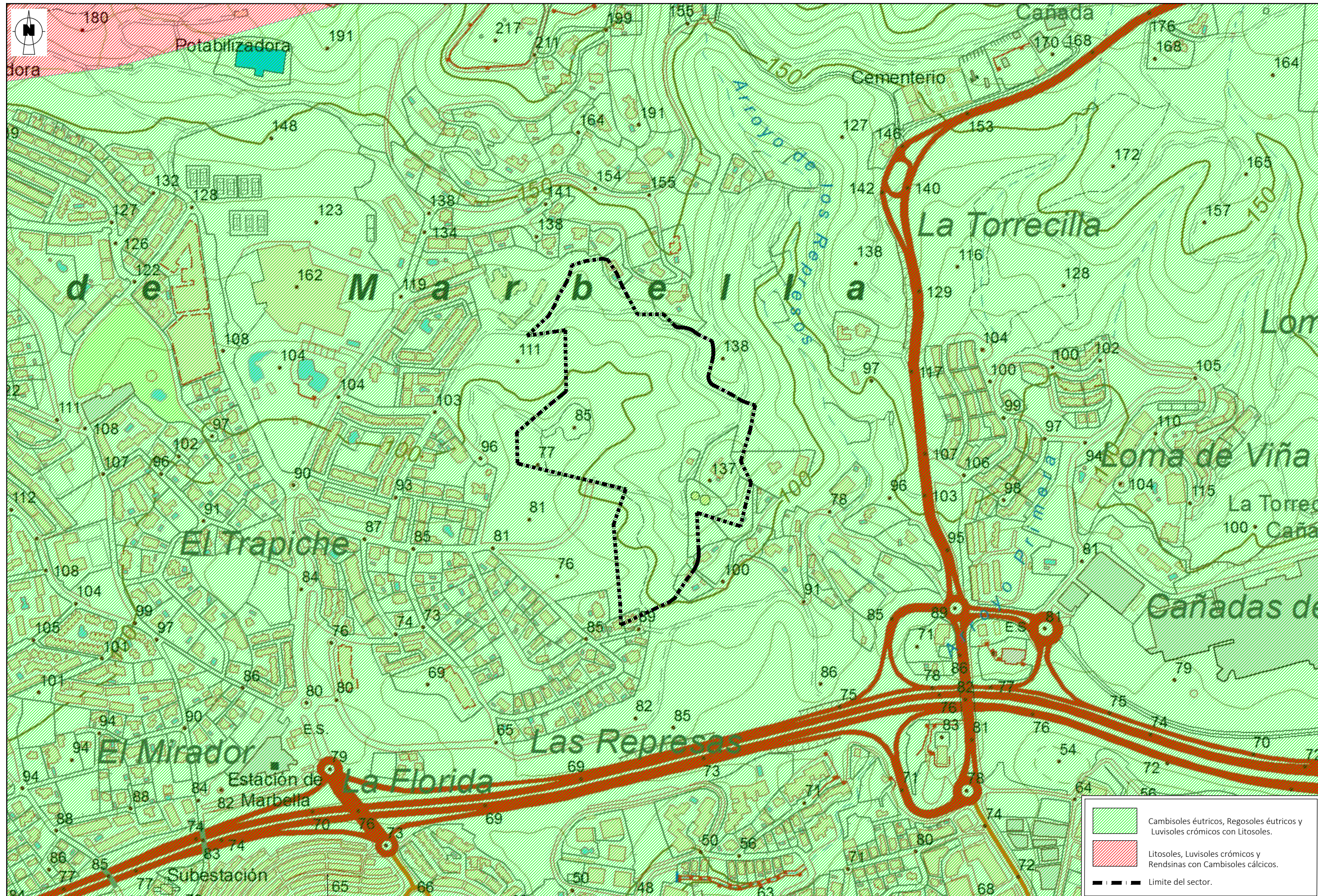

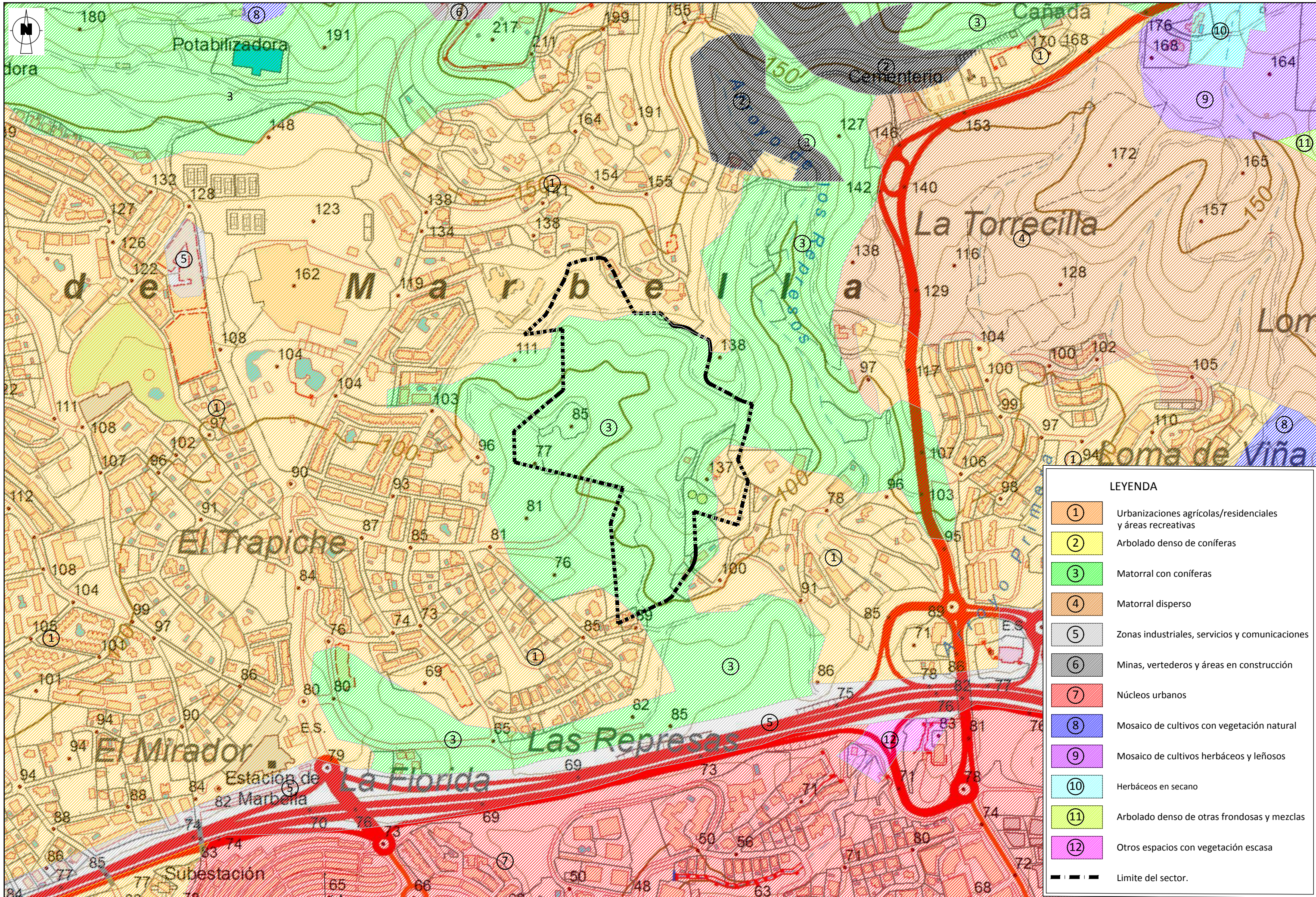

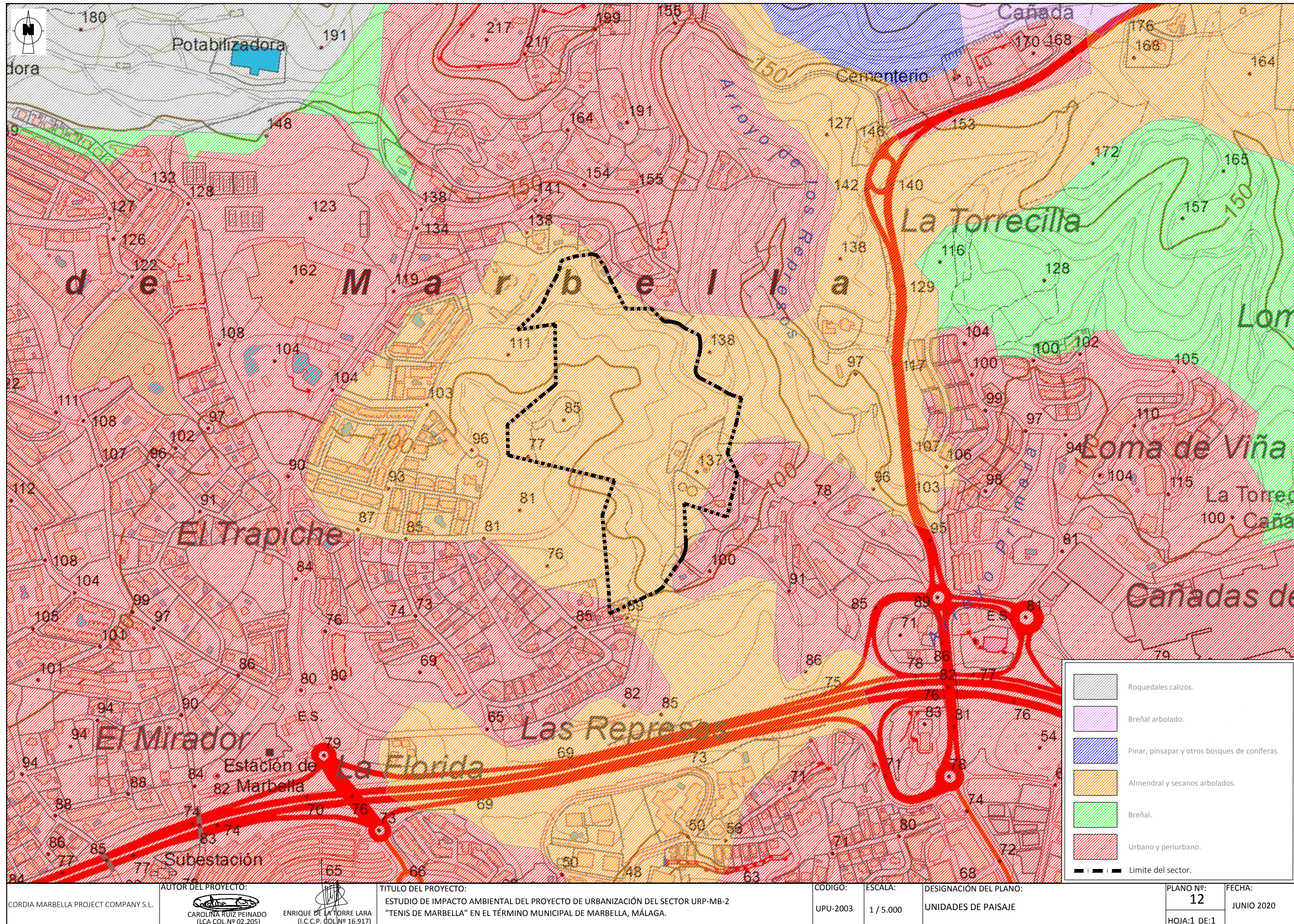

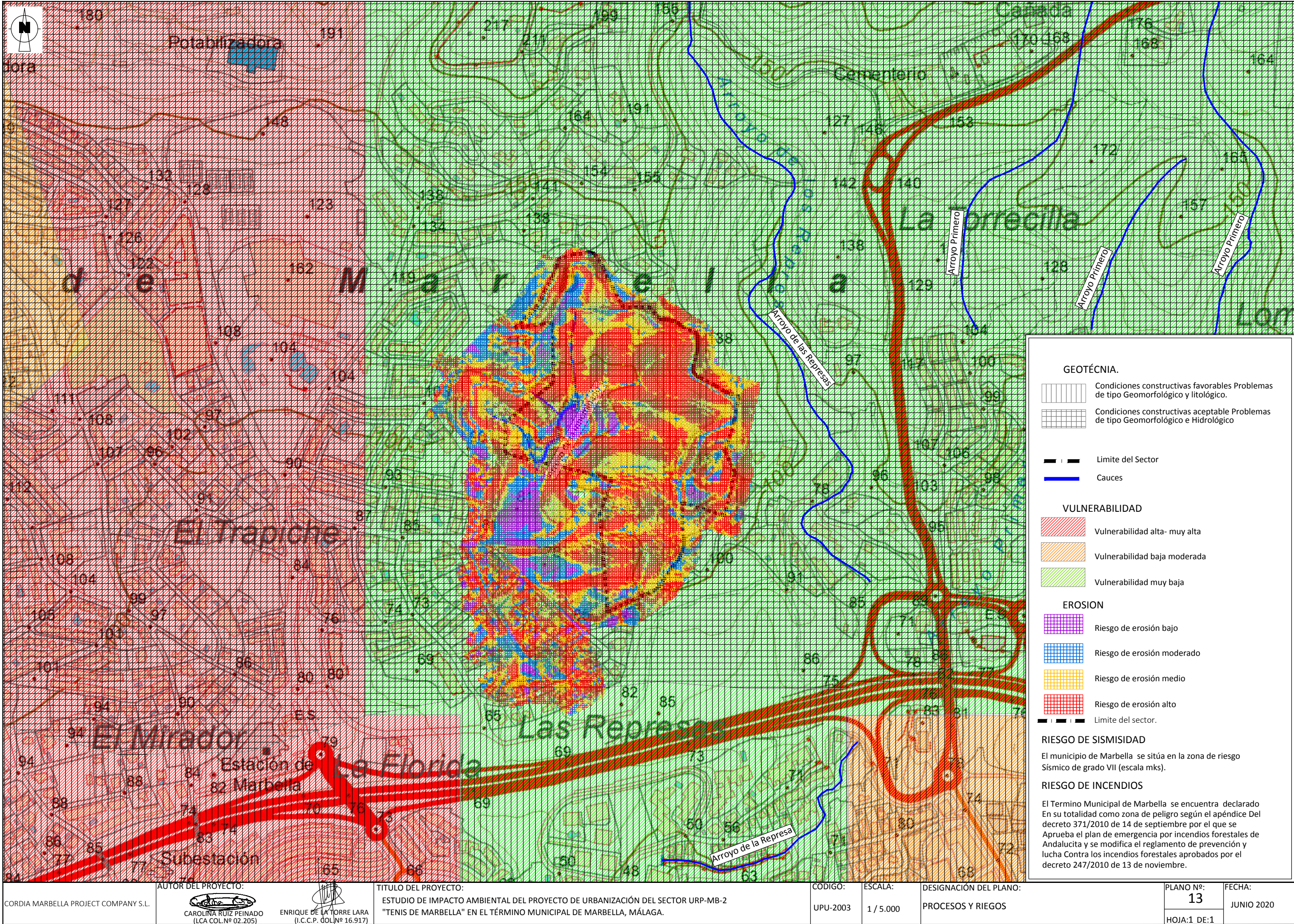

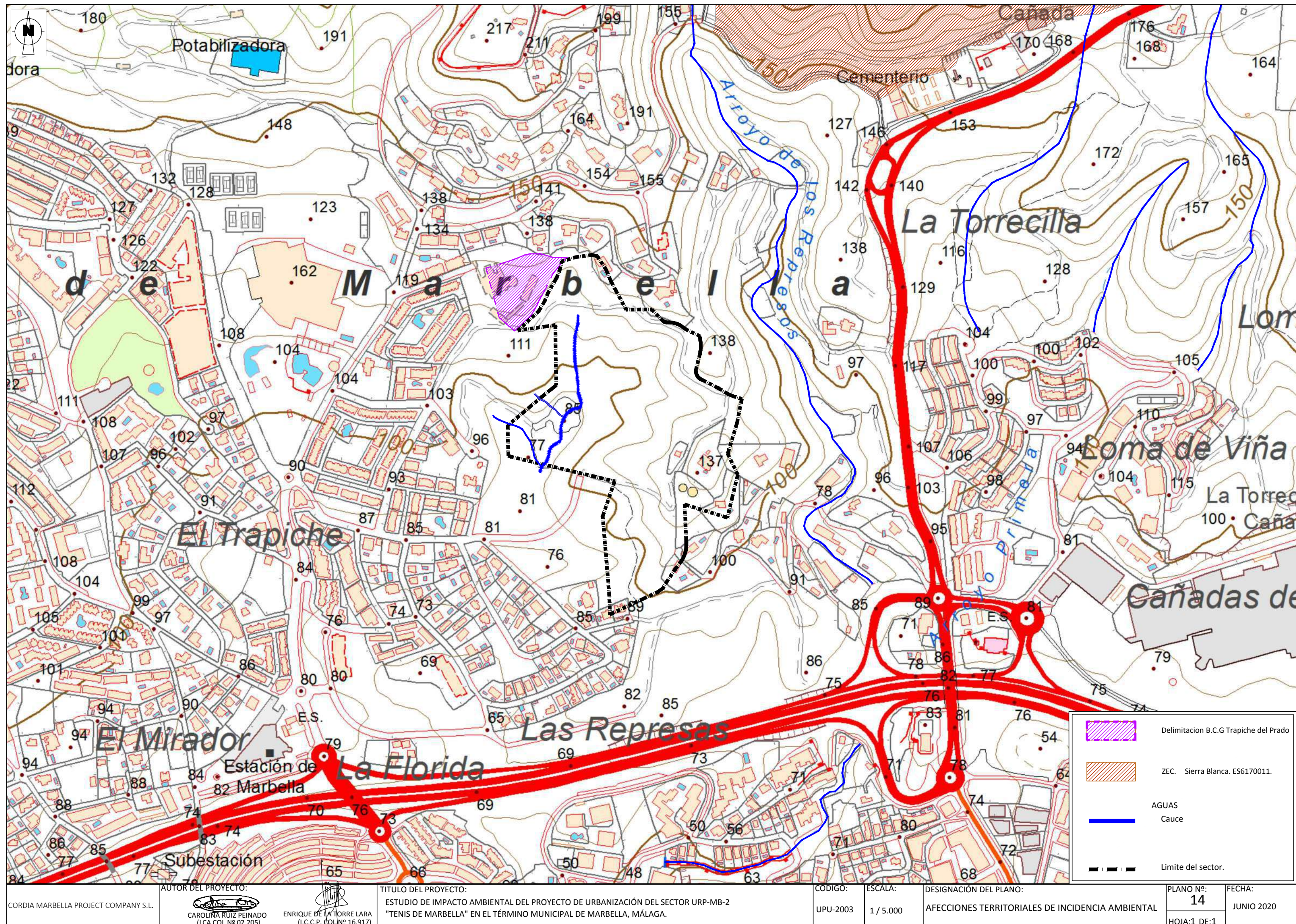

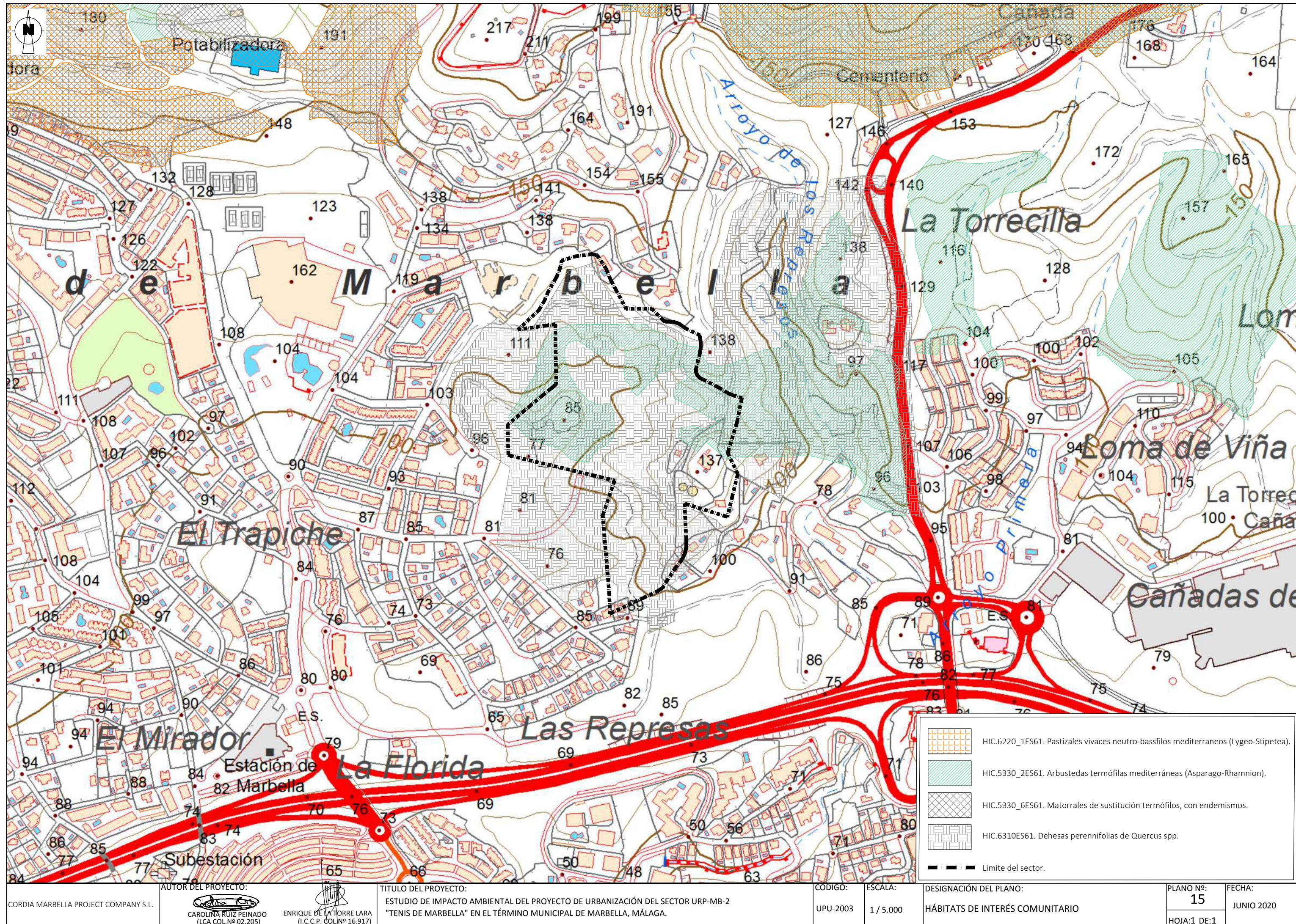

CORDIA MARBELLA PROJECT COMPANY S.L.

AUTOR DEL PROYECTO:
CAROLINA RUIZ PEINADO
(LCA COL. Nº 02.205)

ENRIQUE DE LA TORRE LARA
(I.C.C.P. COL. Nº 16.917)

TÍTULO DEL PROYECTO:
ESTUDIO DE IMPACTO AMBIENTAL DEL PROYECTO DE URBANIZACIÓN DEL SECTOR URP-MB-2
"TENIS DE MARBELLA" EN EL TÉRMINO MUNICIPAL DE MARBELLA, MÁLAGA.

CODIGO:
UPU-2003

ESCALA:
1 / 5.000

DESIGNACIÓN DEL PLANO:
HÁBITATS DE INTERÉS COMUNITARIO

PLANO Nº:
15
HOJA: 1 DE: 1

FECHA:
JUNIO 2020

11 ANEXO II: BIBLIOGRAFÍA.

Para la redacción del presente Estudio de Impacto Ambiental del Proyecto de Urbanización del Sector URP-MB2 "Tenis de Marbella" se ha utilizado la siguiente bibliografía:

11.1 Cartografía.

- Instituto de Recursos Naturales y Agrobiología (1989). "Mapa de suelos de Andalucía E: 1/400.000". Consejo Superior de Investigaciones Científicas.
- Ministerio de Industria 1974. "Mapa Geotécnico General". Servicio de Publicaciones del Ministerio de Industria.
- Rivas Martínez, s (1987)"Mapa de series de vegetación de España y memoria" 1:400.000. ICONA. Madrid
- Proyecto Lucdeme. "mapa de suelos", escala 1:100.000. Universidad de Granada. Departamento de Edafología y Área Agrícola
- Capas de SIG descargadas de la página de la Consejería de Medio Ambiente de Andalucía (REDIAM).

11.2 Libros.

- Arnold. e.a &Buton, j.a. (1997) "Guía de campo de los reptiles y anfibios de España y Europa". ed Omega.
- Blume,(2005), "Arbustos, Guías de la naturaleza". ed.Blume. Barcelona
- López Lillo y j.m. Sánchez de Lorenzo Cáceres. "árboles en España" Manual de Identificación. Ediciones Mundi- Prensa. 2006
- Consejería de Medio Ambiente.(2005) "El monte mediterráneo en Andalucía". Junta de Andalucía. Sevilla
- Moreira Madueño, 1992 "Capacidad de uso y erosión de suelos. una aproximación a la evaluación de tierras en Andalucía". Agencia de Medio Ambiente. Junta de Andalucía.
- Alfonso Garmendia Salvador,2005 "Evaluación de Impacto Ambiental" Editorial Pearson Educación SA. Madrid
- Domingo Gómez Orea. 2003. Evaluación de Impacto Ambiental: Un Instrumento Preventivo para la Gestión Ambiental. Editorial agrícola Española
- Ministerio de Medio Ambiente (2003)"guía para la Elaboración de Estudios del Medio Físico".
- Ministerio de Medio Ambiente, 2005 "atlas y libro rojo de la flora vascular amenazada en España", ICONA
- Pleguezuelos, J.M. 2003 "Atlas y Libro Rojo de los anfibios y reptiles de España", ICONA
- Icona,2003 "Altas y Libro rojo de los mamíferos de España".
- Libro rojo de los vertebrados de Andalucía. Junta de Andalucía.
- Morillo, Del Junco "Guía de las Rapaces ibéricas". Madrid. 1984.

- Gallego Castejón, López Sánchez. "Vertebrados ibéricos" Sevilla. 1983.

11.3 Páginas web consultadas.

- www.juntadeandalucia.es/medioambiente.
- www.inm.es
- www.mma.es
- www.igme.es
- www.ine.es
- [www.juntadeandalucia/institutodeestadistica](http://www.juntadeandalucia.institutodeestadistica)
- <http://ovc.catastro.meh.es>

11.4 Se han consultado enlaces web de los siguientes organismos:

- Cambio Climático. Ministerio de Agricultura, Alimentación y Medio Ambiente
- Coalición Clima
- Convención Marco sobre el Cambio Climático y el Protocolo de Kyoto
- Grupo Intergubernamental de Expertos sobre Cambio Climático (IPCC)
- Instituto de Investigación sobre Cambio Climático de Zaragoza
- Oficina Española de Cambio Climático
- Red de Ciudades por el Clima
- Programa Europeo de Cambio Climático

11.5 Referencias documentales en el territorio español

- AGENCIA ESTATAL DE METEOROLOGÍA Generación de escenarios regionalizados de cambio climático para España. Ministerio de Medio Ambiente Medio Rural y Marino, 2009 [http://www.aemet.es/documentos/es/serviciosclimaticos/cambio_climat/datos_diarios/Informe_Escenarios.pdf]
- AGENCIA EUROPEA DEL MEDIO AMBIENTE (AEMA) Impactos del cambio climático en España: una evaluación basada en Indicadores, Ministerio de Medio Ambiente, 2006 [<http://www.magrama.org.es>]
- AYUNTAMIENTO DE VITORIA-GASTEIZ Estrategia de lucha contra el cambio climático en Vitoria-Gasteiz [<http://www.vitoria-gasteiz.org/wb021/http/contenidosEstaticos/adjuntos/es/18/41/31841.pdf>]
- CLIVAR ESPAÑA Clima en España: Pasado, presente y futuro. Informe de Evaluación del Cambio Climático Regional Red Temática Clivar-España, Ministerio de Medio Ambiente y Medio Rural y Marino, 2010, [<http://clivar.iim.csic.es/>]
- COMUNIDAD DE MADRID Estrategia de Calidad del Aire y Cambio Climático de la Comunidad de Madrid (2006-2012) Plan Azul [<http://www.madrid.org/cs/Satellite?blobtable=MungoBlobs&blobcol=urldata&blobkey=id&blobheadervalue1=filename=Estrategia+aire.pdf&blobwhere=1158631070491&blobheadername1=ContentDisposition&ssbinary=true&blobheader=application/pdf>]
- FEMP – RED ESPAÑOLA DE CIUDADES POR EL CLIMA. Cambio Climático en las Ciudades Costeras

- [<http://www.redciudadesclima.es/uploads/documentacion/3177cd9dd2a96da33790db8b2cb358b7.pdf>]
- Estrategia Local de Cambio Climático
[<http://www.redciudadesclima.es/uploads/documentacion/6e89324d2176154e9bccfa7d495ba026.pdf>]
 - Guía para el desarrollo de normativa local en la lucha contra el cambio climático[<http://www.redciudadesclima.es/uploads/documentacion/2257cbeccc2c6fab50da7853fc9feff.pdf>]
 - GENERALITAT DE CATALUÑA Plan Marco de Mitigación del Cambio Climático en Cataluña 2008-2012
[http://www20.gencat.cat/docs/canviclimatic/Home/Politiques/Politiques%20catalanes/pla_marc_mitigacio_cc_cast_def.pdf]
 - JUNTA DE ANDALUCÍA. Plan Andaluz de Acción por el Clima
[http://www.juntadeandalucia.es/medioambiente/site/pacc/menuitem.acad89bbe95916b477fe53b45510e1ca/?vgnnextoid=a3224bf8796f2110VgnVCM1000000624e50aRCRD&vgnnextchannel=1b7c1e9604273210VgnVCM10000055011eacRCRD&lr=lang_es]
 - GENERALITAT VALENCIANA Estrategia Valenciana ante el Cambio Climático 2013-2020
[<http://www.cma.gva.es/webdoc/documento.ashx?id=167258>]
 - IDAE (INSTITUTO PARA LA DIVERSIFICACIÓN Y EL AHORRO DE LA ENERGÍA) Estrategia de Ahorro y Eficiencia Energética en España 2004-2012 (E4)[http://www.idae.es/index.php/mod.documentos/mem.descarga?file=/documentos_XXX_X_EstrategiaAyEE_E4_2003_6e709456.pdf]
 - Plan de Acción de Ahorro y Eficiencia Energética 2011-2020[http://www.idae.es/index.php/mod.documentos/mem.descarga?file=/documentos_11905_PAE_2011_2020_A2011_A_a1e6383b.pdf]
 - JUNTA DE ANDALUCÍA Estrategia Andaluza ante el Cambio Climático
[http://www.juntadeandalucia.es/medioambiente/site/pacc/menuitem.acad89bbe95916b477fe53b45510e1ca/?vgnnextoid=27b5669571545210VgnVCM1000001325e50aRCRD&vgnnextchannel=27bce185d4693210VgnVCM10000055011eacRCRD&lr=lang_es]
 - MEIRA CARTEA, Pablo Ángel Comunicar el cambio climático. Escenario social y vías de comunicación. MAGRAMA, Naturaleza y parques nacionales Serie Educación Ambiental [NIPO: 311-08-014-1][http://www.magrama.gob.es/es/ceneam/recursos/documentos/comunicar_cc_completo_tcm7-13513.pdf]
 - MINISTERIO DE MEDIO AMBIENTE Y MEDIO RURAL Y MARINO (MAGRAMA)Estrategia Española de Sostenibilidad Urbana y Local EESUL Ministerio de Fomento, Madrid,2011[http://www.magrama.gob.es/es/calidad-y-evaluacion-ambiental/temas/medio-ambienteurbano/EESUL-290311-web_tcm7-177531.pdf]
 - Estrategia Española de Cambio Climático y Energía Limpia, horizonte 2007-2012-2020(ECCCEL)[http://www.magrama.gob.es/es/cambioclimatico/publicaciones/documentacion/est_cc_energ_limp_tcm7-12479.pdf]
 - MORENO RODRÍGUEZ, José Manuel (director/coordinador) et al, Evaluación Preliminar de los Impactos en España por Efecto del Cambio Climático Proyecto ECCE - INFORME FINAL, Ministerio de Medio Ambiente, Universidad de Castilla La Mancha, 2005
[<http://www.magrama.gob.es/es/cambioclimatico/temas/impactosvulnerabilidad-y-adaptacion/plannacional-adaptacion-cambio-climatico/evaluacion-preliminar-de-los-impactos-en-espana-del-cambioclimatico/>]
 - OBSERVATORIO DEL MEDIO AMBIENTE URBANO (OMAU) / AYUNTAMIENTO DE MÁLAGA MARÍN COST, Pedro y Filippo Maria Contenti (coordinadores) et al Ciudades adaptadas al

- cambio climático. Guía Metodológica. Mi ciudad AC2, Servicio de Programas del Ayuntamiento, Málaga2013
- OFICINA ESPAÑOLA DE CAMBIO CLIMÁTICO. Plan Nacional de Adaptación al Cambio Climático PNACC, Ministerio de Medio Ambiente, 2006 [<http://www.magrama.gob.es/gl/cambioclimatico/temas/impactos-vulnerabilidad-yadaptacion/plan-nacional-adaptacion-cambio-climatico/>]
 - Plan Nacional de Adaptación al Cambio Climático PNACC Segundo Informe de Seguimiento, Ministerio de Medio Ambiente, 2011 [http://www.magrama.gob.es/es/cambioclimatico/temas/impactosvulnerabilidad-y-adaptacion/2_informe_seguimiento_pnacc_tcm7-197096.pdf]
 - UDALSAREA 21 Manual de Planeamiento Urbanístico de Euskadi para la Mitigación y la Adaptación al Cambio Climático [https://www5.uva.es/guia_docente/uploads/2012/474/46059/1/Documento15.pdf]

12 ANEXO III: REPORTAJE FOTOGRÁFICO.



Depósitos municipales El Visillo.



Acceso a la casa de la Parcela 6.



Vista depósito gas, vivienda.



Servicios existentes camino hacia depósito.



Línea aérea telefonía.



Vista de antiguas pistas de tenis.



Vista del sector hacia el Oeste.



Vista del sector hacia el Este.



Vista del sector hacia depósito.



Vistas hacia el Este-Norte.



Vistas hacia el Norte.



Vivienda afectada por las obras.

13 ANEXO IV INVENTARIO DE ARBOLADO EXISTENTE Y ARBOLADO AFECTADO POR LAS OBRAS.

Especies afectadas.

N	Especie	Altura	Envergadura
6	Acebuché	1	2
13	Acebuché	6	4
58	Acebuché	6	3
59	Acebuché	4	4
60	Acebuché	6	4
61	Acebuché	3	3
62	Acebuché	2,5	3
66	Acebuché	2	1,54
67	Acebuché	3	2,5
68	Acebuché	2,5	1,5
70	Acebuché	4	2
88	Algarrobo	8	5
89	Algarrobo	7	6
90	Acebuché	6,5	5,5
91	Acebuché	4	4
92	Acebuché	6	3,5
93	Acebuché	6	3
96	Acebuché	6	5
97	Algarrobo	6	4
99	Acebuché	6	3
100	Acebuché	6	2
101	Algarrobo	4	2
105	Acebuché	5	3
106	Palmera	2	3
107	Palmera	2	2
114	Almencino	5,5	2,5
117	Acebuché	6	2
120	Acebuché	3,5	3
121	Algarrobo	7	4
151	Acebuché	3	4
166	Encina	5	3
167	Encina	2	2
168	Acebuché	2,5	2
169	Acebuché	2,5	2
170	Acebuché	1,5	1
171	Pino	15	7
172	Acebuché	2,5	1,5
173	Acebuché	3,5	2,5
174	Acebuché	5	3

N	Especie	Altura	Envergadura
175	Encina	4,3	3,5
176	Almendro	3	2,5
177	Algarrobo	2,5	3
178	Acebuches	2,5	2
179	Melosa	1,5	3
180	Acebuches	3	2
181	Acebuches	4	3
188	Acebuches	3,5	2
189	Acebuches	4	2,5
190	Alcornoque	3,5	2
191	Algarrobo	4	4
192	Algarrobo	3,5	3
193	Alcornoque	3,5	4
194	Algarrobo	3	2
195	Algarrobo	3	2
196	Acebuches	4	2
197	Acebuches	3	1,5
203	Acebuches	5,5	3
204	Acebuches	4	3
205	Acebuches	4	3
206	Acebuches	4	2
207	Acebuches	6	3,5
208	Acebuches	5,5	2
209	Acebuches	6	3
210	Algarrobo	2	2
211	Acebuches	5,5	3
212	Acebuches	4,5	1,5
213	Acebuches	5,5	3
214	Acebuches	6	2
215	Alcornoque	3	2,5
216	Acebuches	5	2
217	Acebuches	5,5	2,5
218	Algarrobo	6	4
219	Alcornoque	4	2
220	Acebuches	5	3
221	Acebuches	2,5	1
222	Alcornoque	10	7
223	Acebuches	4	1,5
224	Acebuches	3,5	1
225	Alcornoque	3,5	2
227	Acebuches	3,5	2
228	Acebuches	3,5	1,5
234	Acebuches	2,5	1,5
295	Acebuches	1,5	3

N	Especie	Altura	Envergadura
296	Acebucho	3	3
297	Acebucho	1,5	0,5
298	Acebucho	3	3
299	Acebucho	3	2
300	Acebucho	3,5	3
301	Acebucho	4	2
302	Acebucho	4	2,5
303	Acebucho	3,5	1,5
304	Acebucho	3	1,5
305	Acebucho	3,5	2
306	Acebucho	3,5	4,5
307	Acebucho	4,5	3
308	Acebucho	3	2,5
310	Acebucho	4	2
311	Acebucho	3,5	3
312	Acebucho	2	2
339	Alcornoque	3,5	2
340	Encina	4	6
341	Alcornoque	3	1
342	Algarrobo	7	7
343	Acebucho	4	3,5
344	Acebucho	5	2
346	Algarrobo	7	5
347	Algarrobo	4,5	3
348	Alcornoque	7	3
367	Acebucho	4	3
368	Acebucho	3,5	3
370	Acebucho	3	2
371	Mimbre	3	5
372	Algarrobo	6	6
373	Mimbre	3,5	3,5
374	Mimbre	3	5
375	Acebucho	2,5	2
376	Acebucho	3	1
378	Algarrobo	6	6
379	Acebucho	5,5	2
380	Acebucho	3	2
381	Acebucho	3,5	2
382	Acebucho	3	2,5
383	Algarrobo	1,5	2
384	Acebucho	3,5	1,5
385	Acebucho	3,5	3,5
386	Acebucho	2,5	2
387	Acebucho	2,5	1

N	Especie	Altura	Envergadura
388	Acebuché	3	3
389	Acebuché	3	2
390	Acebuché	3	2
391	Acebuché	3	2
392	Acebuché	2	1,5
393	Acebuché	2	2
394	Alcornoque	4	3
395	Alcornoque	2,5	2
396	Acebuché	6,5	2
397	Encina	6,5	8
398	Acebuché	3,5	2
399	Encina	2,52	2
400	Encina	2	2
401	Acebuché	1,5	1
407	Acebuché	2,5	1
408	Alcornoque	3,5	3
409	Alcornoque	3	2,5
410	Acebuché	4,5	1
411	Alcornoque	2,5	3,5
412	Alcornoque	3,5	3
413	Acebuché	3,5	2
423	Alcornoque	3,5	3
424	Acebuché	4	3
425	Alcornoque	3	5
426	Alcornoque	3	3
427	Alcornoque	4	5
428	Acebuché	7	3
429	Alcornoque	3	3
430	Alcornoque	3,5	3,5
431	Alcornoque	4	5
432	Alcornoque	4	3
433	Alcornoque	3,5	2
434	Alcornoque	5	2,5
435	Acebuché	6	2,5
436	Alcornoque	3	2
437	Alcornoque	7	3
438	Alcornoque	4	2,5
439	Acebuché	5	2,5
440	Alcornoque	3	3
441	Alcornoque	3	2
442	Alcornoque	2,5	2,5
443	Acebuché	3,5	2,5
444	Acebuché	3,5	1,5
445	Alcornoque	7	7

N	Especie	Altura	Envergadura
446	Alcornoque	3	2
447	Acebuche	3	2
448	Acebuche	5	2
450	Acebuche	3,5	2
451	Acebuche	4,5	2
452	Acebuche	5,5	3
453	Acebuche	4	2
454	Acebuche	4,5	2
455	Alcornoque	3	2
456	Acebuche	3,5	1
457	Alcornoque	5	3
458	Acebuche	5,5	2
459	Alcornoque	3,5	2,5
460	Acebuche	3,5	1,5
461	Acebuche	3	1
462	Acebuche	3,5	1,5
463	Acebuche	3,5	1,5
464	Acebuche	3,5	1,5
466	Acebuche	3,5	1,5
467	Acebuche	3,5	1,5
468	Acebuche	3,5	1,5
469	Acebuche	3,5	1,5
470	Acebuche	3,5	1,5
471	Acebuche	3,5	1,5
472	Alcornoque	4,5	6
473	Alcornoque	4	3
474	Algarrobo	4,5	2
475	Alcornoque	3	2
476	Alcornoque	2	2
477	Acebuche	3,5	2
478	Alcornoque	10	7
479	Alcornoque	10	5
480	Alcornoque	5	2
494	Acebuche	3	1
506	Acebuche	3	2
508	Acebuche	3,5	3
509	Acebuche	3,5	4
510	Algarrobo	3,5	4
511	Acebuche	2,5	2,5
513	Acebuche	2	1,5
514	Acebuche	3,5	2,5
519	Acebuche	4,3	2,5
520	Alcornoque	3,5	0,2
521	Algarrobo	8	7

N	Especie	Altura	Envergadura
522	Acebuché	4	1,5
523	Acebuché	3	1,5
524	Acebuché	3,5	2
525	Acebuché	3,5	1,5
526	Acebuché	4	1,5
527	Alcornoque	5,5	3
528	Acebuché	4,5	2,5
529	Acebuché	3	2,5
530	Acebuché	2	2
531	Acebuché	3	2,5
532	Acebuché	3	2,5
533	Acebuché	2	1,5
534	Acebuché	2,5	1,5
535	Acebuché	3	2,5
536	Acebuché	3	2,5
537	Alcornoque	7,5	3,5
538	Acebuché	5	3
539	Acebuché	6,5	4
540	Acebuché	4	2,5
541	Acebuché	3,5	1,5
542	Acebuché	3,5	1,5
543	Acebuché	3,5	1,5
544	Acebuché	3,5	1,5
545	Acebuché	3	3
546	Acebuché	3	2,5
547	Acebuché	2,5	2
549	Acebuché	2,5	3
550	Acebuché	3	3
551	Durillo	2,5	2
552	Alcornoque	3,5	3
553	Durillo	2	3
554	Alcornoque	3	2
555	Durillo	3	2,5
556	Durillo	3	1,5
557	Acebuché	3,5	1
558	Acebuché	3,5	1,5
559	Durillo	3,5	2
560	Acebuché	3,5	1
561	Acebuché	5	2
562	Acebuché	3	2
563	Alcornoque	3	2
564	Algarrobo	2,5	3,5
565	Melosa	2	3
566	Algarrobo	2	2

N	Especie	Altura	Envergadura
567	Acebuches	3,5	1,5
570	Acebuches	2,5	3
571	Acebuches	2,5	1
572	Durillo	2	1
573	Acebuches	3,5	2
574	Acebuches	2,5	1,5
575	Acebuches	2	1
576	Acebuches	5	3
577	Acebuches	3,5	2
578	Acebuches	4	1,5
579	Acebuches	4,5	3
580	Acebuches	3	1
581	Durillo	2,5	2
582	Durillo	3,5	2
583	Acebuches	4	1,5
584	Durillo	2,5	2
585	Acebuches	4	2
586	Algarrobo	7	7
587	Acebuches	3	2,5
588	Acebuches	2	2
589	Acebuches	3	2,5
590	Acebuches	1,5	1,5
591	Acebuches	1,5	1,5
592	Acebuches	3,5	2,5
593	Acebuches	3	1
594	Acebuches	4	2,5
595	Acebuches	2	1,5
596	Acebuches	1,5	1
597	Acebuches	4	3
598	Melosa	2,5	4
600	Melosa	3	1,5
603	Acebuches	3,5	3
605	Durillo	2,5	1
610	Acebuches	4,5	2,5
613	Acebuches	3,5	2,5
615	Acebuches	2,5	2
616	Melosa	2	5
617	Melosa	0	7
619	Acebuches	5	2,5
620	Acebuches	5,5	2,5
694	Alcornoque	5	3
717	Acebuches	3	1
718	Durillo	3,5	3
719	Acebuches	2	0,5

N	Especie	Altura	Envergadura
720	Durillo	4	3
721	Acebucho	8	7
722	Alcornoque	2	1
723	Acebucho	3,5	1
724	Acebucho	2,5	1
725	Acebucho	3,5	2
726	Acebucho	3,5	1,5
727	Acebucho	3,5	1
728	Acebucho	9,7	6
729	Acebucho	3,5	2
730	Acebucho	2,5	1
731	Acebucho	2	2
732	Melosa	2	5
733	Acebucho	3	6
734	Acebucho	3	2
735	Acebucho	3,7	2
736	Acebucho	3	0,5
737	Acebucho	2	0,05
738	Acebucho	2	0,5
739	Acebucho	1,5	0,5
740	Acebucho	3,5	1
741	Acebucho	3,5	2
742	Acebucho	4	2
743	Acebucho	4	3
744	Acebucho	3,5	2
745	Acebucho	3,5	6
746	Acebucho	4	4
747	Acebucho	3,5	5
748	Acebucho	4	1
749	Acebucho	4	2
750	Acebucho	3	1
751	Alcornoque	3,5	3
752	Acebucho	3	2
753	Acebucho	3	2
754	Melosa	2	2
755	Alcornoque	3,5	5
756	Acebucho	4,5	1,5
757	Acebucho	3,5	1,5
759	Alcornoque	3,5	3
760	Acebucho	2,5	1
761	Alcornoque	3,5	5
762	Acebucho	3,5	1,5
763	Acebucho	3,5	2
764	Acebucho	3,5	1,5

N	Especie	Altura	Envergadura
765	Acebucho	2,5	2
768	Acebucho	3,5	1,5
769	Acebucho	2,5	2
770	Durillo	3	3,5
771	Acebucho	2,5	2
772	Acebucho	3,5	4
773	Acebucho	3	3
774	Melosa	2,5	5
793	Acebucho	3,5	3
794	Durillo	2	3
795	Acebucho	3	2,5
796	Acebucho	4,5	3,5
797	Acebucho	3,5	1,5
798	Acebucho	2	1
799	Acebucho	3	2
800	Acebucho	2	1,5
801	Acebucho	2,5	1
802	Acebucho	3	2
803	Acebucho	3	2
807	Acebucho	3	2
808	Acebucho	2,5	3
809	Acebucho	3	3
810	Acebucho	3	4
811	Acebucho	3	2,5
812	Pino	3	4,5
813	Melosa	3	9
814	Acebucho	3	2
815	Acebucho	3,5	3
816	Acebucho	3,5	1,5
817	Acebucho	3,5	3
818	Acebucho	3	1
819	Acebucho	3	1
820	Acebucho	3,5	2,5
821	Acebucho	3,5	1
822	Acebucho	3,5	2
823	Acebucho	3	3
824	Acebucho	4	3
825	Acebucho	4	3
826	Acebucho	5	4
827	Algarrobo	10	7
828	Acebucho	4,5	4
829	Algarrobo	1,5	1
830	Acebucho	3	2
831	Acebucho	3	2

N	Especie	Altura	Envergadura
832	Acebuché	3,5	2,5
834	Acebuché	3,5	3
851	Higuera	4	10
852	Mimbre	4	3,5
853	Pino	10	6
854	Alcornoque	12	10
855	Mimbre	7	3,5
856	Alcornoque	4	3
857	Alcornoque	2,5	1
858	Alcornoque	3	1
859	Alcornoque	3,5	2
860	Durillo	3,5	2,5
861	Acebuché	3,5	2,5
862	Acebuché	3,5	1
863	Acebuché	3,5	1
864	Acebuché	3	2,5
865	Acebuché	1,5	0,5
866	Acebuché	4	3
867	Acebuché	3,5	3
868	Acebuché	4	4
869	Acebuché	3	2,5
870	Acebuché	3	2,5
871	Acebuché	2	1
872	Acebuché	4	3
873	Acebuché	5	4,5
874	Acebuché	3	2
875	Acebuché	4	3
876	Acebuché	4	3
877	Acebuché	5	3
878	Acebuché	4	3
879	Acebuché	4,5	2,5
880	Acebuché	4	1
881	Acebuché	3	2,5
882	Acebuché	3	1
883	Acebuché	3,5	3
884	Acebuché	3	2
885	Acebuché	3	1,5
886	Acebuché	3	1,5
887	Acebuché	2	1
888	Acebuché	2,5	1
889	Acebuché	3	1,5
890	Acebuché	2,5	1,5
891	Acebuché	3	1
893	Acebuché	2,5	1,5

N	Especie	Altura	Envergadura
894	Acebucho	2,5	1,5
895	Acebucho	4	3
896	Acebucho	2,5	2
901	Melosa	2	5
902	Acebucho	4,5	2,5
903	Acebucho	3	1
904	Acebucho	3,5	3
905	Acebucho	3,5	2
906	Acebucho	3	2
907	Acebucho	3	1
908	Acebucho	3,5	1
909	Acebucho	3	3
910	Acebucho	2,5	1
911	Acebucho	2	1,5
912	Acebucho	1,5	1,5
913	Acebucho	1	1,5
914	Acebucho	1,5	1,5
915	Acebucho	2	1,5
916	Acebucho	1,5	1,5
917	Almendo	2,5	2
918	Acebucho	2,5	1
919	Alcornoque	2,5	3
920	Almendo	3,5	1,5
921	Acebucho	3,5	1
922	Acebucho	3	2
923	Acebucho	2	1
924	Acebucho	3,5	3
925	Acebucho	3	1,5
926	Acebucho	3,5	0,5
927	Acebucho	3,5	2,5
956	Alcornoque	6,5	3
958	Acebucho	2,5	1,5
959	Acebucho	2	1,5
960	Alcornoque	7	7
961	Durillo	3	2,5
962	Acebucho	6	3
965	Acebucho	3,5	4
966	Acebucho	4	3,5
987	Acebucho	2,5	2
988	Acebucho	3	2
989	Acebucho	2	1,5
992	Pino	8	5
993	Acebucho	5	3
996	Acebucho	2	1

N	Especie	Altura	Envergadura
997	Almendo	3	1
998	Acebucho	3	1
999	Almendo	3,5	2
1000	Acebucho	3	2,5
1001	Acebucho	3,5	2,5
1002	Almendo	3,5	4
1003	Almendo	3,5	2
1004	Almendo	2	1,5
1005	Almendo	3,5	3
1006	Acebucho	4	4
1007	Almendo	2,5	2
1008	Acebucho	3	3
1009	Acebucho	3	3
1010	Acebucho	2	1
1011	Acebucho	1,5	1
1012	Almendo	3	1,5
1014	Acebucho	3	1
1015	Acebucho	2,5	1
1016	Acebucho	3	1
1017	Acebucho	3	1
1018	Acebucho	2	0,5
1019	Acebucho	3	1
1020	Acebucho	3	1
1021	Acebucho	3	1
1022	Acebucho	3	1
1023	Acebucho	2,5	1
1031	Algarrobo	3	7
1032	Acebucho	3	3
1048	Acebucho	4	5,5
1049	Acebucho	3	3
1050	Alcornoque	2	2
1051	Alcornoque	3	1,5
1053	Alcornoque	1,5	2
1092	Almendo	4	2,5
1101	Acebucho	5	3
1103	Acebucho	3,5	3
1106	Acebucho	5	4
1107	Melosa	2,5	7
1108	Acebucho	5	4
1109	Acebucho	6	5
1110	Acebucho	3,5	3
1111	Acebucho	4,5	4
1132	Acebucho	3	3
1149	Acebucho	3	2,5

N	Especie	Altura	Envergadura
1151	Acebucho	2,5	1
1153	Acebucho	3	1
1158	Acebucho	3,5	2
1159	Alcornoque	2,5	2,5
1160	Alcornoque	5,5	3,5
1169	Acebucho	1,15	1,5
1170	Acebucho	2,5	1
1171	Melosa	2,7	7
1177	Acebucho	3	1
1178	Acebucho	2	1
1179	Acebucho	3	1
1180	Acebucho	2,5	1
1181	Acebucho	3	1
1182	Acebucho	3,5	2,5
1183	Acebucho	2	1
1184	Acebucho	3	1,5
1187	Acebucho	2,5	1
1191	Acebucho	2	1
1192	Acebucho	2	1
1193	Acebucho	2	1,5
1194	Melosa	1,3	3
1195	Acebucho	3	2
1196	Melosa	2,5	3
1197	Acebucho	2,5	1
1198	Acebucho	2,5	1
1199	Acebucho	3	1
1200	Acebucho	3	2,5
1201	Acebucho	3	2
1202	Acebucho	2,5	1
1203	Acebucho	2,5	1
1204	Acebucho	2	1
1205	Acebucho	3	2,5
1206	Almendro	5	3
1207	Melosa	2	7
1208	Acebucho	2	1,5
1209	Acebucho	2,5	2
1210	Palma	2	4
1211	Acebucho	3	3,5
1212	Acebucho	3	1
1213	Acebucho	2,5	1
1214	Acebucho	3	1
1215	Almendro	5	4
1216	Acebucho	4,5	3
1217	Acebucho	3,5	2

N	Especie	Altura	Envergadura
1218	Acebucho	3	2
1219	Almendo	2,7	2,5
1220	Acebucho	2,5	1
1221	Acebucho	3	1
1222	Acebucho	2,5	1
1223	Acebucho	2,5	1,5
1224	Acebucho	3	1
1225	Acebucho	2,5	1
1226	Acebucho	2,5	1
1227	Acebucho	3,5	3
1228	Acebucho	3	0,05
1246	Pino	8,7	4,5
1247	Acebucho	5	5
1253	Alcornoque	2,5	2
1254	Durillo	4	3,5
1256	Acebucho	2	1
1257	Alcornoque	6	5
1258	Alcornoque	7,5	6
1259	Alcornoque	6	4
1260	Alcornoque	7	5
1261	Alcornoque	7,5	6
1262	Alcornoque	6	3
1263	Durillo	2,5	3
1264	Acebucho	3,5	3
1268	Acebucho	3	2
1278	Acebucho	3	2
1287	Acebucho	2	1,5
1288	Melosa	1	6
1289	Acebucho	1,5	0,5
1291	Acebucho	3,5	4
1292	Acebucho	1,5	1
1293	Acebucho	3	2
1294	Acebucho	2,5	2
1298	Acebucho	3,5	4
1299	Acebucho	2,5	2
1300	Acebucho	8,5	7
1303	Acebucho	2,5	1,5
1309	Acebucho	3,5	2,5
1310	Acebucho	1	1
1311	Acebucho	2	2
1319	Acebucho	3,5	2,5
1339	Acebucho	4,5	2
1341	Acebucho	7	6
1342	Acebucho	6,5	6

N	Especie	Altura	Envergadura
1388	Acebucho	3	3
1389	Acebucho	3	3
1390	Acebucho	3	3
1412	Acebucho	4	3
1413	Melosa	2	5
1414	Melosa	3	7
1415	Acebucho	1,5	1
1416	Acebucho	2	1,5
1417	Melosa	2	3
1418	Acebucho	1	1
1419	Acebucho	3	1,5
1420	Acebucho	2,5	2
1421	Acebucho	2,5	2
1422	Acebucho	2,5	2
1423	Acebucho	2,5	2
1424	Acebucho	2,5	2
1425	Palma	1	2
1426	Palma	1,5	5
1427	Palma	1	2
1428	Palma	1,5	3
1446	Acebucho	3	2
1447	Acebucho	3,5	3
1448	Melosa	1,5	2,5
1449	Palma	1,5	4
1450	Melosa	3	6
1451	Durillo	4,5	3
1456	Palma	1	1
1458	Acebucho	3	1,5
1460	Acebucho	1,5	1
1461	Acebucho	1,5	1
1462	Acebucho	3	2
1463	Acebucho	2,5	2
1464	Durillo	2	1
1465	Melosa	3	7
1466	Palma	1	2
1467	Palma	1,5	3
1468	Palma	1	2
1469	Palma	1	2
1470	Melosa	2	5
1471	Melosa	2	6
1472	Acebucho	3	1
1473	Durillo	2,5	1,5
1474	Acebucho	2,5	1,5
1475	Acebucho	2,5	1,5

N	Especie	Altura	Envergadura
1476	Durillo	2,5	1,5
1477	Durillo	2,5	1,5
1478	Acebuche	3	2
1479	Alcornoque	3	2
1480	Melosa	1,5	3
1481	Acebuche	3	1
1482	Palma	1,5	1
1483	Alcornoque	3	1
1484	Acebuche	3,5	2
1485	Acebuche	3,5	2
1486	Acebuche	3,5	2
1487	Acebuche	3,5	2
1488	Acebuche	3,5	2
1489	Acebuche	3	2
1490	Durillo	3,5	2
1491	Melosa	2	3
1492	Acebuche	3,5	2,5
1504	Acebuche	3	2
1505	Palma	1	3
1506	Acebuche	3	3
1507	Alcornoque	3,5	4
1508	Alcornoque	3	1,5
1509	Alcornoque	5	3
1510	Alcornoque	5	3
1511	Alcornoque	5	4
1512	Acebuche	2,5	1
1513	Alcornoque	4,5	3
1514	Acebuche	4,5	2
1515	Acebuche	3	1,5
1516	Acebuche	3	1,5
1517	Acebuche	3,5	1,5
1519	Acebuche	3	1,5
1520	Acebuche	3,5	2
1521	Acebuche	3,5	1,5
1522	Acebuche	2	1
1523	Acebuche	2	1
1524	Acebuche	2	1
1525	Acebuche	3,5	1,5
1526	Acebuche	3,5	1,5
1527	Acebuche	3,5	1,5
1528	Acebuche	3,5	2
1529	Acebuche	2	1,5
1530	Acebuche	3,5	1,5
1541	Acebuche	4	2

N	Especie	Altura	Envergadura
1542	Acebuche	3,5	2
1543	Acebuche	4	2
1544	Acebuche	3	2
1545	Alcornoque	3,5	1,5
1546	Alcornoque	3	1
1552	Acebuche	3,5	3
1553	Acebuche	3,5	3
1554	Acebuche	2,5	2
1555	Acebuche	2,5	2,5
1556	Acebuche	3,5	3
1557	Acebuche	3	2,5
1558	Acebuche	4	5
1562	Acebuche	3,5	2
1563	Acebuche	3,5	2

Inventario de arbolado existente.

Sector MB-2

Catálogo de Especies Arbóreas

Olivo	1
-------	---

UTM

	X	330960,26
	Y	4043921,06
	Estado	Bueno
	Altura (m)	4,0
	Ø Envergadura	3,0
	Ø Tronco (m)	0,15

Olivo	2
-------	---

UTM

	X	330959,83
	Y	4043925,65
	Estado	Bueno
	Altura (m)	6,5
	Ø Envergadura	5,0
	Ø Tronco (m)	0,20

Algarrobo	3
-----------	---

UTM

	X	330961,54
	Y	4043930,06
	Estado	Bueno
	Altura (m)	5,5
	Ø Envergadura	4,0
	Ø Tronco (m)	0,60

Olivo	4
-------	---

UTM

	X	330962,97
	Y	4043935,92
	Estado	Bueno
	Altura (m)	6,0
	Ø Envergadura	4,0
	Ø Tronco (m)	0,20

Olivo	5
-------	---

UTM

	X	330968,48
	Y	4043940,48
	Estado	Bueno
	Altura (m)	4,0
	Ø Envergadura	3,5
	Ø Tronco (m)	0,25

Olivo	6
-------	---

UTM

	X	330978,81
	Y	4043933,28
	Estado	Bueno
	Altura (m)	3,0
	Ø Envergadura	2,0
	Ø Tronco (m)	0,10

Olivo	7
--------------	----------

UTM	
	X 330952,55
	Y 4043925,91
	Estado Bueno
	Altura (m) 3,0
	Ø Envergadura 3,0
Ø Tronco (m) 0,20	

Olivo	8
--------------	----------

UTM	
	X 330947,66
	Y 4043930,46
	Estado Bueno
	Altura (m) 3,5
	Ø Envergadura 3,0
Ø Tronco (m) 0,25	

Olivo	9
--------------	----------

UTM	
	X 330951,86
	Y 4043930,80
	Estado Bueno
	Altura (m) 3,5
	Ø Envergadura 2,0
Ø Tronco (m) 0,15	

Olivo	10
--------------	-----------

UTM	
	X 330951,25
	Y 4043939,10
	Estado Bueno
	Altura (m) 4,0
	Ø Envergadura 3,5
Ø Tronco (m) 0,25	

Olivo	11
--------------	-----------

UTM	
	X 330955,25
	Y 4043938,73
	Estado Bueno
	Altura (m) 3,5
	Ø Envergadura 3,0
Ø Tronco (m) 0,10	

Algarrobo	12
------------------	-----------

UTM	
	X 330975,84
	Y 4043945,52
	Estado Bueno
	Altura (m) 6,5
	Ø Envergadura 4,7
Ø Tronco (m) 0,70	

Olivo	13
--------------	-----------

UTM	
	X 330984,61
	Y 4043934,91
	Estado Bueno
	Altura (m) 6,0
Ø Envergadura 4,0	
Ø Tronco (m) 0,15	

Algarrobo	14
------------------	-----------

UTM	
	X 330977,51
	Y 4043954,82
	Estado Bueno
	Altura (m) 6,5
Ø Envergadura 4,0	
Ø Tronco (m) 0,60	

Algarrobo	15
------------------	-----------

UTM	
	X 330970,26
	Y 4043964,11
	Estado Bueno
	Altura (m) 5,4
Ø Envergadura 4,5	
Ø Tronco (m) 0,75	

Olivo	16
--------------	-----------

UTM	
	X 330971,31
	Y 4043967,79
	Estado Bueno
	Altura (m) 4,0
Ø Envergadura 3,5	
Ø Tronco (m) 0,30	

Olivo	17
--------------	-----------

UTM	
	X 330972,61
	Y 4043973,04
	Estado Bueno
	Altura (m) 4,5
Ø Envergadura 3,0	
Ø Tronco (m) 0,15	

Granado	18
----------------	-----------

UTM	
	X 330978,17
	Y 4043984,33
	Estado Bueno
	Altura (m) 5,0
Ø Envergadura 4,0	
Ø Tronco (m) 0,15	

Olivo	19
--------------	-----------

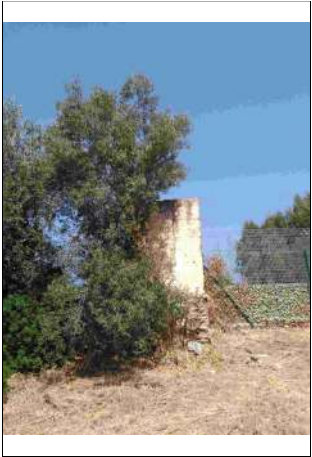
UTM	
	X 330982,60
	Y 4043993,56
	Estado Bueno
	Altura (m) 5,0
Ø Envergadura 2,0	
Ø Tronco (m) 0,20	

Olivo	20
--------------	-----------

UTM	
	X 330982,15
	Y 4043991,36
	Estado Bueno
	Altura (m) 5,5
Ø Envergadura 2,0	
Ø Tronco (m) 0,20	

Olivo	21
--------------	-----------

UTM	
	X 330996,98
	Y 4044005,89
	Estado Bueno
	Altura (m) 1,5
Ø Envergadura 1,0	
Ø Tronco (m) 0,05	

Olivo	22
--------------	-----------

UTM	
	X 330994,01
	Y 4044012,93
	Estado Bueno
	Altura (m) 2,5
Ø Envergadura 3,0	
Ø Tronco (m) 0,10	

Olivo	23
--------------	-----------

UTM	
	X 331004,41
	Y 4044008,40
	Estado Bueno
	Altura (m) 3,5
Ø Envergadura 2,0	
Ø Tronco (m) 0,05	

Olivo	24
--------------	-----------

UTM	
	X 331005,37
	Y 4044016,52
	Estado Bueno
	Altura (m) 3,0
Ø Envergadura 1,5	
Ø Tronco (m) 0,10	

Olivo	25
--------------	-----------

UTM

	X	331002,57
	Y	4044022,18
	Estado	Bueno
	Altura (m)	3,0
	Ø Envergadura	1,5
	Ø Tronco (m)	0,10

Olivo	26
--------------	-----------

UTM

	X	331003,82
	Y	4044021,45
	Estado	Bueno
	Altura (m)	3,0
	Ø Envergadura	1,5
	Ø Tronco (m)	0,10

Olivo	27
--------------	-----------

UTM

	X	331001,64
	Y	4044020,77
	Estado	Bueno
	Altura (m)	3,0
	Ø Envergadura	1,5
	Ø Tronco (m)	0,07

Algarrobo	28
------------------	-----------

UTM

	X	331002,18
	Y	4044024,75
	Estado	Bueno
	Altura (m)	2,0
	Ø Envergadura	1,5
	Ø Tronco (m)	0,05

Olivo	29
--------------	-----------

UTM

	X	331004,68
	Y	4044026,45
	Estado	Bueno
	Altura (m)	7,0
	Ø Envergadura	6,0
	Ø Tronco (m)	0,50

Olivo	30
--------------	-----------

UTM

	X	331001,54
	Y	4044027,72
	Estado	Bueno
	Altura (m)	6,0
	Ø Envergadura	3,0
	Ø Tronco (m)	0,20

Almencino	31
------------------	-----------

UTM	
	X 330999,27
	Y 4044023,22
	Estado Bueno
	Altura (m) 6,0
	Ø Envergadura 4,0
	Ø Tronco (m) 0,15

Olivo	33
--------------	-----------

UTM	
	X 331000,84
	Y 4044032,26
	Estado Bueno
	Altura (m) 5,0
	Ø Envergadura 4,0
	Ø Tronco (m) 0,10

Algarrobo	35
------------------	-----------

UTM	
	X 331010,89
	Y 4044009,06
	Estado Bueno
	Altura (m) 6,5
	Ø Envergadura 5,0
	Ø Tronco (m) 0,90

Olivo	32
--------------	-----------

UTM	
	X 330997,38
	Y 4044026,58
	Estado Bueno
	Altura (m) 3,0
	Ø Envergadura 2,5
	Ø Tronco (m) 0,07

Olivo	34
--------------	-----------

UTM	
	X 331005,29
	Y 4044035,74
	Estado Bueno
	Altura (m) 5,0
	Ø Envergadura 4,0
	Ø Tronco (m) 0,10

Algarrobo	36
------------------	-----------

UTM	
	X 331015,96
	Y 4044017,37
	Estado Bueno
	Altura (m) 5,0
	Ø Envergadura 4,0
	Ø Tronco (m) 0,50

Granado	37
----------------	-----------

UTM	
	X 331012,86
	Y 4044028,18
	Estado Bueno
	Altura (m) 2,0
	Ø Envergadura 2,0
Ø Tronco (m) 0,05	

Olivo	39
--------------	-----------

UTM	
	X 331011,56
	Y 4044022,56
	Estado Bueno
	Altura (m) 4,5
	Ø Envergadura 3,0
Ø Tronco (m) 0,20	

Olivo	41
--------------	-----------

UTM	
	X 331021,99
	Y 4044026,14
	Estado Bueno
	Altura (m) 3,0
	Ø Envergadura 1,5
Ø Tronco (m) 0,03	

Olivo	38
--------------	-----------

UTM	
	X 331010,06
	Y 4044028,38
	Estado Bueno
	Altura (m) 3,0
	Ø Envergadura 2,5
Ø Tronco (m) 0,05	

Olivo	40
--------------	-----------

UTM	
	X 331009,29
	Y 4044023,80
	Estado Bueno
	Altura (m) 2,5
	Ø Envergadura 1,5
Ø Tronco (m) 0,05	

Olivo	42
--------------	-----------

UTM	
	X 331025,01
	Y 4044029,43
	Estado Bueno
	Altura (m) 3,0
	Ø Envergadura 2,5
Ø Tronco (m) 0,07	

Olivo	43
--------------	-----------

UTM

	X	331028,02
	Y	4044031,97
	Estado	Bueno
	Altura (m)	7,0
	Ø Envergadura	4,0
	Ø Tronco (m)	0,15

Olivo	44
--------------	-----------

UTM

	X	331023,26
	Y	4044035,34
	Estado	Bueno
	Altura (m)	8,0
	Ø Envergadura	5,0
	Ø Tronco (m)	0,18

Olivo	45
--------------	-----------

UTM

	X	331034,20
	Y	4044033,23
	Estado	Bueno
	Altura (m)	5,5
	Ø Envergadura	3,0
	Ø Tronco (m)	0,10

Olivo	46
--------------	-----------

UTM

	X	331036,74
	Y	4044035,82
	Estado	Bueno
	Altura (m)	7,0
	Ø Envergadura	4,0
	Ø Tronco (m)	0,20

Olivo	47
--------------	-----------

UTM

	X	331062,47
	Y	4044010,72
	Estado	Bueno
	Altura (m)	4,5
	Ø Envergadura	2,0
	Ø Tronco (m)	0,11

Olivo	48
--------------	-----------

UTM

	X	331064,28
	Y	4044006,54
	Estado	Bueno
	Altura (m)	6,0
	Ø Envergadura	4,0
	Ø Tronco (m)	0,25

Olivo	50
--------------	-----------

UTM

	X	331070,10
	Y	4043996,65
	Estado	Bueno
	Altura (m)	7,0
	Ø Envergadura	6,0
	Ø Tronco (m)	0,35

Olivo	52
--------------	-----------

UTM

	X	331066,89
	Y	4043987,48
	Estado	Bueno
	Altura (m)	4,0
	Ø Envergadura	2,0
	Ø Tronco (m)	0,10

Olivo	54
--------------	-----------

UTM

	X	331081,20
	Y	4043978,52
	Estado	Bueno
	Altura (m)	7,0
	Ø Envergadura	5,0
	Ø Tronco (m)	0,35

Olivo	55
--------------	-----------

UTM	
	X 331090,10
	Y 4043975,96
	Estado Bueno
	Altura (m) 8,0
Ø Envergadura 5,0	
Ø Tronco (m) 0,30	

Olivo	56
--------------	-----------

UTM	
	X 331091,35
	Y 4043972,08
	Estado Bueno
	Altura (m) 7,0
Ø Envergadura 5,0	
Ø Tronco (m) 0,30	

Olivo	57
--------------	-----------

UTM	
	X 331087,67
	Y 4043968,40
	Estado Bueno
	Altura (m) 4,0
Ø Envergadura 3,0	
Ø Tronco (m) 0,15	

Olivo	58
--------------	-----------

UTM	
	X 331092,41
	Y 4043965,79
	Estado Bueno
	Altura (m) 6,0
Ø Envergadura 3,0	
Ø Tronco (m) 0,20	

Olivo	59
--------------	-----------

UTM	
	X 331084,76
	Y 4043960,43
	Estado Bueno
	Altura (m) 4,0
Ø Envergadura 4,0	
Ø Tronco (m) 0,50	

Olivo	60
--------------	-----------

UTM	
	X 331098,93
	Y 4043957,71
	Estado Bueno
	Altura (m) 6,0
Ø Envergadura 4,0	
Ø Tronco (m) 0,60	

Olivo	61
--------------	-----------

UTM	
	X 331092,08
	Y 4043953,80
	Estado Bueno
	Altura (m) 3,0
	Ø Envergadura 3,0
	Ø Tronco (m) 0,15

Olivo	63
--------------	-----------

UTM	
	X 331067,36
	Y 4043965,39
	Estado Bueno
	Altura (m) 3,0
	Ø Envergadura 3,0
	Ø Tronco (m) 0,15

Algarrobo	65
------------------	-----------

UTM	
	X 331059,69
	Y 4043965,03
	Estado Bueno
	Altura (m) 4,5
	Ø Envergadura 6,0
	Ø Tronco (m) 0,75

Olivo	62
--------------	-----------

UTM	
	X 331073,29
	Y 4043962,95
	Estado Bueno
	Altura (m) 2,5
	Ø Envergadura 3,0
	Ø Tronco (m) 0,20

Pino	64
-------------	-----------

UTM	
	X 331064,86
	Y 4043973,51
	Estado Bueno
	Altura (m) 8,0
	Ø Envergadura 4,0
	Ø Tronco (m) 0,50

Olivo	66
--------------	-----------

UTM	
	X 331060,40
	Y 4043958,78
	Estado Bueno
	Altura (m) 2,0
	Ø Envergadura 1,5
	Ø Tronco (m) 0,03

Olivo	67
--------------	-----------

UTM	
	X 331051,04
	Y 4043959,93
	Estado Bueno
	Altura (m) 3,0
	Ø Envergadura 2,5
Ø Tronco (m) 0,14	

Olivo	68
--------------	-----------

UTM	
	X 331046,23
	Y 4043960,38
	Estado Bueno
	Altura (m) 2,5
	Ø Envergadura 1,5
Ø Tronco (m) 0,08	

Olivo	69
--------------	-----------

UTM	
	X 331045,19
	Y 4043970,28
	Estado Bueno
	Altura (m) 2,0
	Ø Envergadura 2,5
Ø Tronco (m) 0,05	

Olivo	70
--------------	-----------

UTM	
	X 331038,40
	Y 4043957,97
	Estado Bueno
	Altura (m) 4,0
	Ø Envergadura 2,0
Ø Tronco (m) 0,10	

Algarrobo	71
------------------	-----------

UTM	
	X 331034,67
	Y 4043975,26
	Estado Bueno
	Altura (m) 3,5
	Ø Envergadura 3,0
Ø Tronco (m) 0,70	

Algarrobo	72
------------------	-----------

UTM	
	X 331032,94
	Y 4043980,57
	Estado Bueno
	Altura (m) 3,5
	Ø Envergadura 3,0
Ø Tronco (m) 0,20	

Olivo	73
--------------	-----------

UTM	
	X 331052,60
	Y 4043994,75
	Estado Bueno
	Altura (m) 3,0
	Ø Envergadura 2,0
Ø Tronco (m) 0,10	

Ciprés	74
---------------	-----------

UTM	
	X 331048,49
	Y 4044000,85
	Estado Bueno
	Altura (m) 4,7
	Ø Envergadura 2,5
Ø Tronco (m) 0,15	

Olivo	75
--------------	-----------

UTM	
	X 331049,56
	Y 4044006,96
	Estado Bueno
	Altura (m) 3,0
	Ø Envergadura 2,0
Ø Tronco (m) 0,06	

Olivo	76
--------------	-----------

UTM	
	X 331049,83
	Y 4044010,51
	Estado Bueno
	Altura (m) 4,0
	Ø Envergadura 2,0
Ø Tronco (m) 0,15	

Algarrobo	77
------------------	-----------

UTM	
	X 331048,34
	Y 4044015,61
	Estado Bueno
	Altura (m) 6,0
	Ø Envergadura 5,0
Ø Tronco (m) 0,60	

Algarrobo	78
------------------	-----------

UTM	
	X 331033,89
	Y 4044014,25
	Estado Bueno
	Altura (m) 5,0
	Ø Envergadura 5,0
Ø Tronco (m) 0,60	

Olivo	79
--------------	-----------

UTM	
	X 331036,92
	Y 4044006,66
	Estado Bueno
	Altura (m) 7,5
	Ø Envergadura 3,5
	Ø Tronco (m) 0,15

Algarrobo	80
------------------	-----------

UTM	
	X 331017,78
	Y 4044000,79
	Estado Bueno
	Altura (m) 7,0
	Ø Envergadura 6,5
	Ø Tronco (m) 0,60

Algarrobo	81
------------------	-----------

UTM	
	X 331013,92
	Y 4043994,98
	Estado Bueno
	Altura (m) 5,0
	Ø Envergadura 8,0
	Ø Tronco (m) 0,40

Algarrobo	82
------------------	-----------

UTM	
	X 331020,78
	Y 4043990,67
	Estado Bueno
	Altura (m) 7,0
	Ø Envergadura 6,0
	Ø Tronco (m) 0,80

Algarrobo	83
------------------	-----------

UTM	
	X 331012,94
	Y 4043990,30
	Estado Bueno
	Altura (m) 6,0
	Ø Envergadura 6,0
	Ø Tronco (m) 0,80

Algarrobo	84
------------------	-----------

UTM	
	X 331006,17
	Y 4043978,33
	Estado Bueno
	Altura (m) 6,0
	Ø Envergadura 5,0
	Ø Tronco (m) 0,60

Algarrobo	85
------------------	-----------

UTM	
	X 331004,86
	Y 4043972,92
	Estado Bueno
	Altura (m) 6,0
	Ø Envergadura 5,0
	Ø Tronco (m) 0,80

Olivo	86
--------------	-----------

UTM	
	X 331000,59
	Y 4043965,40
	Estado Bueno
	Altura (m) 4,0
	Ø Envergadura 2,5
	Ø Tronco (m) 0,15

Algarrobo	87
------------------	-----------

UTM	
	X 330995,20
	Y 4043959,73
	Estado Bueno
	Altura (m) 8,0
	Ø Envergadura 7,0
	Ø Tronco (m) 0,90

Algarrobo	88
------------------	-----------

UTM	
	X 330993,87
	Y 4043949,73
	Estado Bueno
	Altura (m) 8,0
	Ø Envergadura 5,0
	Ø Tronco (m) 0,90

Algarrobo	89
------------------	-----------

UTM	
	X 330987,95
	Y 4043942,77
	Estado Bueno
	Altura (m) 7,0
	Ø Envergadura 6,0
	Ø Tronco (m) 1,00

Olivo	90
--------------	-----------

UTM	
	X 330987,30
	Y 4043937,33
	Estado Bueno
	Altura (m) 6,5
	Ø Envergadura 5,5
	Ø Tronco (m) 0,20

Olivo	91
--------------	-----------

UTM	
	X 330989,35
	Y 4043926,74
	Estado Bueno
	Altura (m) 4,0
	Ø Envergadura 4,0
Ø Tronco (m) 0,20	

Olivo	92
--------------	-----------

UTM	
	X 330991,80
	Y 4043932,93
	Estado Bueno
	Altura (m) 6,0
	Ø Envergadura 3,5
Ø Tronco (m) 0,12	

Olivo	93
--------------	-----------

UTM	
	X 330995,91
	Y 4043931,55
	Estado Bueno
	Altura (m) 6,0
	Ø Envergadura 3,0
Ø Tronco (m) 0,13	

Olivo	94
--------------	-----------

UTM	
	X 331004,47
	Y 4043931,65
	Estado Bueno
	Altura (m) 7,0
	Ø Envergadura 6,0
Ø Tronco (m) 0,14	

Olivo	95
--------------	-----------

UTM	
	X 331007,80
	Y 4043938,69
	Estado Bueno
	Altura (m) 6,0
	Ø Envergadura 3,0
Ø Tronco (m) 0,12	

Olivo	96
--------------	-----------

UTM	
	X 331011,63
	Y 4043936,33
	Estado Bueno
	Altura (m) 6,0
	Ø Envergadura 5,0
Ø Tronco (m) 0,18	

Algarrobo	97
------------------	-----------

UTM	
	X 331014,27
	Y 4043940,97
	Estado Bueno
	Altura (m) 6,0
Ø Envergadura 4,0	
Ø Tronco (m) 0,20	

Algarrobo	98
------------------	-----------

UTM	
	X 331020,27
	Y 4043942,63
	Estado Bueno
	Altura (m) 5,5
Ø Envergadura 5,0	
Ø Tronco (m) 0,30	

Olivo	99
--------------	-----------

UTM	
	X 331015,33
	Y 4043946,48
	Estado Bueno
	Altura (m) 6,0
Ø Envergadura 3,0	
Ø Tronco (m) 0,15	

Olivo	100
--------------	------------

UTM	
	X 331011,18
	Y 4043946,97
	Estado Bueno
	Altura (m) 6,0
Ø Envergadura 2,0	
Ø Tronco (m) 0,15	

Algarrobo	101
------------------	------------

UTM	
	X 331006,70
	Y 4043947,80
	Estado Bueno
	Altura (m) 4,0
Ø Envergadura 2,0	
Ø Tronco (m) 0,20	

Olivo	102
--------------	------------

UTM	
	X 330995,00
	Y 4043922,48
	Estado Bueno
	Altura (m) 3,0
Ø Envergadura 3,0	
Ø Tronco (m) 0,08	

Olivo	103
--------------	------------

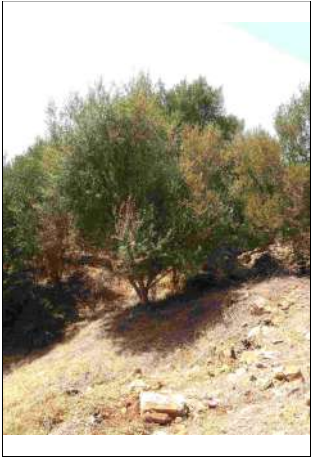
UTM	
	X 330998,98
	Y 4043919,30
	Estado Bueno
	Altura (m) 3,5
Ø Envergadura 3,0	
Ø Tronco (m) 0,10	

Olivo	104
--------------	------------

UTM	
	X 331001,19
	Y 4043916,40
	Estado Bueno
	Altura (m) 2,5
Ø Envergadura 2,0	
Ø Tronco (m) 0,05	

Olivo	105
--------------	------------

UTM	
	X 331003,29
	Y 4043911,99
	Estado Bueno
	Altura (m) 5,0
Ø Envergadura 3,0	
Ø Tronco (m) 0,18	

Palmera	106
----------------	------------

UTM	
	X 331009,95
	Y 4043914,71
	Estado Bueno
	Altura (m) 2,0
Ø Envergadura 3,0	
Ø Tronco (m) 0,17	

Palmera	107
----------------	------------

UTM	
	X 331011,68
	Y 4043906,71
	Estado Bueno
	Altura (m) 2,0
Ø Envergadura 2,0	
Ø Tronco (m) 0,15	

Palmera	108
----------------	------------

UTM	
	X 331015,85
	Y 4043914,01
	Estado Bueno
	Altura (m) 5,5
Ø Envergadura 4,0	
Ø Tronco (m) 0,45	

Olivo	109
--------------	------------

UTM	
	X 331012,57
	Y 4043927,29
	Estado Bueno
	Altura (m) 3,0
	Ø Envergadura 2,5
	Ø Tronco (m) 0,10

Granado	110
----------------	------------

UTM	
	X 331014,92
	Y 4043925,31
	Estado Bueno
	Altura (m) 2,0
	Ø Envergadura 2,5
	Ø Tronco (m) 0,10

Algarrobo	111
------------------	------------

UTM	
	X 331019,72
	Y 4043924,42
	Estado Bueno
	Altura (m) 7,0
	Ø Envergadura 4,0
	Ø Tronco (m) 0,30

Olivo	112
--------------	------------

UTM	
	X 331021,49
	Y 4043932,51
	Estado Bueno
	Altura (m) 7,0
	Ø Envergadura 4,0
	Ø Tronco (m) 0,20

Almencino	113
------------------	------------

UTM	
	X 331026,11
	Y 4043935,87
	Estado Bueno
	Altura (m) 6,0
	Ø Envergadura 2,5
	Ø Tronco (m) 0,16

Almencino	114
------------------	------------

UTM	
	X 331023,18
	Y 4043943,75
	Estado Bueno
	Altura (m) 5,5
	Ø Envergadura 2,5
	Ø Tronco (m) 0,14

Almencino	115
------------------	------------

UTM	
	X 331023,75
	Y 4043940,63
	Estado Bueno
	Altura (m) 5,5
	Ø Envergadura 2,5
	Ø Tronco (m) 0,15

Olivo	117
--------------	------------

UTM	
	X 331034,73
	Y 4043948,36
	Estado Bueno
	Altura (m) 6,0
	Ø Envergadura 2,0
	Ø Tronco (m) 0,10

Olivo	119
--------------	------------

UTM	
	X 331043,03
	Y 4043942,66
	Estado Bueno
	Altura (m) 2,5
	Ø Envergadura 2,0
	Ø Tronco (m) 0,07

Olivo	116
--------------	------------

UTM	
	X 331032,45
	Y 4043944,56
	Estado Bueno
	Altura (m) 5,0
	Ø Envergadura 2,0
	Ø Tronco (m) 0,08

Olivo	118
--------------	------------

UTM	
	X 331039,27
	Y 4043945,40
	Estado Bueno
	Altura (m) 2,0
	Ø Envergadura 2,0
	Ø Tronco (m) 0,05

Olivo	120
--------------	------------

UTM	
	X 331063,93
	Y 4043946,05
	Estado Bueno
	Altura (m) 3,5
	Ø Envergadura 3,0
	Ø Tronco (m) 0,10

Algarrobo	121
------------------	------------

UTM	
	X 331080,31
	Y 4043946,07
	Estado Bueno
	Altura (m) 7,0
	Ø Envergadura 4,0
	Ø Tronco (m) 0,65

Olivo	122
--------------	------------

UTM	
	X 331033,62
	Y 4043924,46
	Estado Bueno
	Altura (m) 3,5
	Ø Envergadura 2,0
	Ø Tronco (m) 0,08

Olivo	123
--------------	------------

UTM	
	X 331031,36
	Y 4043923,77
	Estado Bueno
	Altura (m) 2,0
	Ø Envergadura 1,5
	Ø Tronco (m) 0,05

Coscoja	124
----------------	------------

UTM	
	X 331027,68
	Y 4043915,87
	Estado Bueno
	Altura (m) 0,0
	Ø Envergadura 0,0
	Ø Tronco (m) 0,00

Encina	125
---------------	------------

UTM	
	X 331045,91
	Y 4043920,01
	Estado Bueno
	Altura (m) 3,5
	Ø Envergadura 4,0
	Ø Tronco (m) 0,20

Olivo	126
--------------	------------

UTM	
	X 331042,68
	Y 4043919,28
	Estado Bueno
	Altura (m) 2,5
	Ø Envergadura 2,0
	Ø Tronco (m) 0,08

Olivo	127
--------------	------------

UTM	
	X 331045,18
	Y 4043914,04
	Estado Bueno
	Altura (m) 2,5
Ø Envergadura 2,0	
Ø Tronco (m) 0,07	

Olivo	128
--------------	------------

UTM	
	X 331034,91
	Y 4043912,79
	Estado Bueno
	Altura (m) 2,5
Ø Envergadura 2,0	
Ø Tronco (m) 0,07	

Olivo	129
--------------	------------

UTM	
	X 331038,83
	Y 4043915,20
	Estado Bueno
	Altura (m) 2,5
Ø Envergadura 2,0	
Ø Tronco (m) 0,07	

Encina	130
---------------	------------

UTM	
	X 331037,83
	Y 4043910,25
	Estado Bueno
	Altura (m) 6,0
Ø Envergadura 5,0	
Ø Tronco (m) 0,40	

Encina	131
---------------	------------

UTM	
	X 331049,55
	Y 4043911,49
	Estado Bueno
	Altura (m) 2,5
Ø Envergadura 3,5	
Ø Tronco (m) 0,15	

Olivo	132
--------------	------------

UTM	
	X 331040,95
	Y 4043909,60
	Estado Bueno
	Altura (m) 2,5
Ø Envergadura 2,0	
Ø Tronco (m) 0,07	

Olivo	133
--------------	------------

UTM	
	X 331038,54
	Y 4043906,10
	Estado Bueno
	Altura (m) 2,5
	Ø Envergadura 2,0
Ø Tronco (m) 0,07	

Olivo	135
--------------	------------

UTM	
	X 331046,89
	Y 4043902,85
	Estado Bueno
	Altura (m) 2,5
	Ø Envergadura 2,0
Ø Tronco (m) 0,07	

Olivo	137
--------------	------------

UTM	
	X 331038,28
	Y 4043900,21
	Estado Bueno
	Altura (m) 2,5
	Ø Envergadura 2,0
Ø Tronco (m) 0,07	

Olivo	134
--------------	------------

UTM	
	X 331042,58
	Y 4043907,18
	Estado Bueno
	Altura (m) 2,5
	Ø Envergadura 2,0
Ø Tronco (m) 0,07	

Coscoja	136
----------------	------------

UTM	
	X 331051,41
	Y 4043902,06
	Estado Bueno
	Altura (m) 2,5
	Ø Envergadura 2,0
Ø Tronco (m) 0,07	

Olivo	138
--------------	------------

UTM	
	X 331032,78
	Y 4043898,96
	Estado Bueno
	Altura (m) 2,5
	Ø Envergadura 2,0
Ø Tronco (m) 0,07	

Olivo	139
--------------	------------

UTM	
	X 331033,71
	Y 4043897,05
	Estado Bueno
	Altura (m) 2,5
	Ø Envergadura 2,0
Ø Tronco (m) 0,07	

Olivo	141
--------------	------------

UTM	
	X 331033,34
	Y 4043892,32
	Estado Bueno
	Altura (m) 2,5
	Ø Envergadura 2,0
Ø Tronco (m) 0,07	

Olivo	143
--------------	------------

UTM	
	X 331036,95
	Y 4043883,88
	Estado Bueno
	Altura (m) 2,5
	Ø Envergadura 2,0
Ø Tronco (m) 0,07	

Olivo	140
--------------	------------

UTM	
	X 331032,39
	Y 4043895,89
	Estado Bueno
	Altura (m) 2,5
	Ø Envergadura 2,0
Ø Tronco (m) 0,07	

Olivo	142
--------------	------------

UTM	
	X 331035,15
	Y 4043886,91
	Estado Bueno
	Altura (m) 2,5
	Ø Envergadura 2,0
Ø Tronco (m) 0,07	

Olivo	144
--------------	------------

UTM	
	X 331040,02
	Y 4043883,06
	Estado Bueno
	Altura (m) 2,5
	Ø Envergadura 2,0
Ø Tronco (m) 0,07	

Olivo	145
--------------	------------

UTM	
	X 331030,32
	Y 4043881,50
	Estado Bueno
	Altura (m) 2,5
	Ø Envergadura 2,0
Ø Tronco (m) 0,07	

Olivo	146
--------------	------------

UTM	
	X 331025,89
	Y 4043883,18
	Estado Bueno
	Altura (m) 5,0
	Ø Envergadura 3,0
Ø Tronco (m) 0,11	

Olivo	147
--------------	------------

UTM	
	X 331029,74
	Y 4043889,13
	Estado Bueno
	Altura (m) 4,0
	Ø Envergadura 2,5
Ø Tronco (m) 0,08	

Encina	148
---------------	------------

UTM	
	X 331027,43
	Y 4043890,32
	Estado Bueno
	Altura (m) 3,5
	Ø Envergadura 3,0
Ø Tronco (m) 0,20	

Algarrobo	149
------------------	------------

UTM	
	X 331018,40
	Y 4043909,97
	Estado Bueno
	Altura (m) 3,0
	Ø Envergadura 4,0
Ø Tronco (m) 0,30	

Olivo	150
--------------	------------

UTM	
	X 331026,02
	Y 4043904,66
	Estado Bueno
	Altura (m) 5,0
	Ø Envergadura 3,0
Ø Tronco (m) 0,08	

Olivo	151
--------------	------------

UTM	
	X 331021,13
	Y 4043880,13
Estado Bueno	
Altura (m) 3,0	
Ø Envergadura 4,0	
Ø Tronco (m) 0,08	

Olivo	152
--------------	------------

UTM	
	X 331028,58
	Y 4043872,40
Estado Bueno	
Altura (m) 3,0	
Ø Envergadura 3,0	
Ø Tronco (m) 0,10	

Olivo	153
--------------	------------

UTM	
	X 331033,40
	Y 4043874,50
Estado Bueno	
Altura (m) 2,5	
Ø Envergadura 2,0	
Ø Tronco (m) 0,10	

Olivo	154
--------------	------------

UTM	
	X 331029,07
	Y 4043868,89
Estado Bueno	
Altura (m) 2,5	
Ø Envergadura 2,0	
Ø Tronco (m) 0,08	

Olivo	155
--------------	------------

UTM	
	X 331027,55
	Y 4043861,94
Estado Bueno	
Altura (m) 2,5	
Ø Envergadura 2,0	
Ø Tronco (m) 0,08	

Olivo	156
--------------	------------

UTM	
	X 331030,20
	Y 4043858,65
Estado Bueno	
Altura (m) 2,5	
Ø Envergadura 2,0	
Ø Tronco (m) 0,08	

Olivo	157
--------------	------------

UTM	
	X 331026,53
	Y 4043855,41
	Estado Bueno
	Altura (m) 2,5
	Ø Envergadura 2,0
	Ø Tronco (m) 0,10

Encina	159
---------------	------------

UTM	
	X 331042,32
	Y 4043857,52
	Estado Bueno
	Altura (m) 6,6
	Ø Envergadura 5,0
	Ø Tronco (m) 0,30

Olivo	161
--------------	------------

UTM	
	X 331037,21
	Y 4043847,47
	Estado Bueno
	Altura (m) 4,0
	Ø Envergadura 1,0
	Ø Tronco (m) 0,01

Encina	158
---------------	------------

UTM	
	X 331029,11
	Y 4043847,20
	Estado Bueno
	Altura (m) 4,5
	Ø Envergadura 3,5
	Ø Tronco (m) 0,20

Pino	160
-------------	------------

UTM	
	X 331042,25
	Y 4043847,48
	Estado Bueno
	Altura (m) 7,0
	Ø Envergadura 4,0
	Ø Tronco (m) 0,25

Olivo	162
--------------	------------

UTM	
	X 331032,90
	Y 4043845,41
	Estado Bueno
	Altura (m) 3,0
	Ø Envergadura 2,0
	Ø Tronco (m) 0,05

Olivo	163
--------------	------------

UTM	
	X 331037,32
	Y 4043855,59
	Estado Bueno
	Altura (m) 3,0
	Ø Envergadura 2,0
	Ø Tronco (m) 0,05

Encina	165
---------------	------------

UTM	
	X 331030,47
	Y 4043840,46
	Estado Bueno
	Altura (m) 3,0
	Ø Envergadura 2,0
	Ø Tronco (m) 0,20

Encina	167
---------------	------------

UTM	
	X 331033,89
	Y 4043835,81
	Estado Bueno
	Altura (m) 2,0
	Ø Envergadura 2,0
	Ø Tronco (m) 0,20

Olivo	164
--------------	------------

UTM	
	X 331032,87
	Y 4043842,85
	Estado Bueno
	Altura (m) 3,0
	Ø Envergadura 2,0
	Ø Tronco (m) 0,05

Encina	166
---------------	------------

UTM	
	X 331028,32
	Y 4043837,91
	Estado Bueno
	Altura (m) 5,0
	Ø Envergadura 3,0
	Ø Tronco (m) 0,30

Olivo	168
--------------	------------

UTM	
	X 331036,53
	Y 4043833,36
	Estado Bueno
	Altura (m) 2,5
	Ø Envergadura 2,0
	Ø Tronco (m) 0,08

Olivo	169
--------------	------------

UTM	
	X 331033,34
	Y 4043830,57
	Estado Bueno
	Altura (m) 2,5
	Ø Envergadura 2,0
	Ø Tronco (m) 0,08

Olivo	170
--------------	------------

UTM	
	X 331039,61
	Y 4043828,60
	Estado Bueno
	Altura (m) 1,5
	Ø Envergadura 1,0
	Ø Tronco (m) 0,08

Pino	171
-------------	------------

UTM	
	X 331036,61
	Y 4043815,06
	Estado Bueno
	Altura (m) 15,0
	Ø Envergadura 7,0
	Ø Tronco (m) 0,55

Olivo	172
--------------	------------

UTM	
	X 331035,95
	Y 4043826,61
	Estado Bueno
	Altura (m) 2,5
	Ø Envergadura 1,5
	Ø Tronco (m) 0,05

Olivo	173
--------------	------------

UTM	
	X 331028,55
	Y 4043805,57
	Estado Bueno
	Altura (m) 3,5
	Ø Envergadura 2,5
	Ø Tronco (m) 0,08

Olivo	174
--------------	------------

UTM	
	X 331020,02
	Y 4043825,47
	Estado Bueno
	Altura (m) 5,0
	Ø Envergadura 3,0
	Ø Tronco (m) 0,12

Encina	175
---------------	------------

	UTM	
	X	330998,46
	Y	4043791,12
	Estado	Bueno
	Altura (m)	4,3
	Ø Envergadura	3,5
	Ø Tronco (m)	0,18

Almendro	176
-----------------	------------

UTM	
X	331002,12
Y	4043787,32
Estado	Bueno
Altura (m)	3,0
Ø Envergadura	2,5
Ø Tronco (m)	0,15

Algarrobo	177
------------------	------------

	UTM	
	X	330999,98
	Y	4043813,07
	Estado	Bueno
	Altura (m)	2,5
	Ø Envergadura	3,0
	Ø Tronco (m)	0,10

Olivo	178
--------------	------------

	UTM	
	X	330997,56
	Y	4043814,98
	Estado	Bueno
	Altura (m)	2,5
	Ø Envergadura	2,0
	Ø Tronco (m)	0,08

Melosa	179
---------------	------------



UTM	
X	331004,15
Y	4043818,65

Estado	Bueno
Altura (m)	1,5
Ø Envergadura	3,0
Ø Tronco (m)	0,00

Olivo	180
--------------	------------



UTM	
X	331006,11
Y	4043820,91

Estado	Bueno
Altura (m)	3,0
Ø Envergadura	2,0
Ø Tronco (m)	0,05

Olivo	181
--------------	------------



UTM	
X	331009,02
Y	4043829,60

Estado	Bueno
Altura (m)	4,0
Ø Envergadura	3,0
Ø Tronco (m)	0,05

Granado	182
----------------	------------

	UTM	
	X	331007,29
	Y	4043834,77
	Estado	Bueno
	Altura (m)	3,0
	Ø Envergadura	1,5
	Ø Tronco (m)	0,10

Olivo	183
--------------	------------

UTM

X 330998,37

Y 4043837,51

Estado Bueno

Altura (m) 4,5

Ø Envergadura 3,0

Ø Tronco (m) 0,10

Olivo	184
--------------	------------

UTM	
	X330994,83
	Y4043840,13
	EstadoBueno
	Altura (m)5,5
	Ø Envergadura4,5
	Ø Tronco (m)0,15

Algarrobo	185
------------------	------------

UTM	
	X330982,49
	Y4043846,85
	EstadoBueno
	Altura (m)4,5
	Ø Envergadura7,0
	Ø Tronco (m)0,25

Olivo	186
--------------	------------

	UTM	
	X	330970,19
	Y	4043832,67
	Estado	Bueno
	Altura (m)	4,0
	Ø Envergadura	6,0
	Ø Tronco (m)	0,15

Algarrobo	187
------------------	------------

UTM	
	X 330959,37
	Y 4043826,56
	Estado Bueno
	Altura (m) 4,0
Ø Envergadura 4,0	
Ø Tronco (m) 0,18	

Olivo	188
--------------	------------

UTM	
	X 331042,08
	Y 4043826,03
	Estado Bueno
	Altura (m) 3,5
Ø Envergadura 2,0	
Ø Tronco (m) 0,08	

Olivo	189
--------------	------------

UTM	
	X 331044,58
	Y 4043824,68
	Estado Bueno
	Altura (m) 4,0
Ø Envergadura 2,5	
Ø Tronco (m) 0,07	

Alcornoque	190
-------------------	------------

UTM	
	X 331049,06
	Y 4043826,68
	Estado Bueno
	Altura (m) 3,5
Ø Envergadura 2,0	
Ø Tronco (m) 0,13	

Algarrobo	191
------------------	------------

UTM	
	X 331055,01
	Y 4043822,36
	Estado Bueno
	Altura (m) 4,0
Ø Envergadura 4,0	
Ø Tronco (m) 0,60	

Algarrobo	192
------------------	------------

UTM	
	X 331052,95
	Y 4043821,14
	Estado Bueno
	Altura (m) 3,5
Ø Envergadura 3,0	
Ø Tronco (m) 0,18	

Alcornoque	193
-------------------	------------

UTM	
	X 331050,63
	Y 4043818,98
	Estado Bueno
	Altura (m) 3,5
	Ø Envergadura 4,0
Ø Tronco (m) 0,20	

Algarrobo	195
------------------	------------

UTM	
	X 331056,96
	Y 4043818,34
	Estado Bueno
	Altura (m) 3,0
	Ø Envergadura 2,0
Ø Tronco (m) 0,10	

Olivo	197
--------------	------------

UTM	
	X 331058,71
	Y 4043821,09
	Estado Bueno
	Altura (m) 3,0
	Ø Envergadura 1,5
Ø Tronco (m) 0,06	

Algarrobo	194
------------------	------------

UTM	
	X 331052,57
	Y 4043815,77
	Estado Bueno
	Altura (m) 3,0
	Ø Envergadura 2,0
Ø Tronco (m) 0,12	

Olivo	196
--------------	------------

UTM	
	X 331059,12
	Y 4043819,26
	Estado Bueno
	Altura (m) 4,0
	Ø Envergadura 2,0
Ø Tronco (m) 0,08	

Olivo	198
--------------	------------

UTM	
	X 331060,47
	Y 4043814,68
	Estado Bueno
	Altura (m) 3,0
	Ø Envergadura 1,5
Ø Tronco (m) 0,06	

Olivo	199
--------------	------------

UTM	
	X 331062,30
	Y 4043814,59
	Estado Bueno
	Altura (m) 1,5
	Ø Envergadura 1,0
Ø Tronco (m) 0,02	

Olivo	200
--------------	------------

UTM	
	X 331058,77
	Y 4043810,66
	Estado Bueno
	Altura (m) 2,0
	Ø Envergadura 1,5
Ø Tronco (m) 0,03	

Olivo	201
--------------	------------

UTM	
	X 331055,57
	Y 4043808,97
	Estado Bueno
	Altura (m) 4,0
	Ø Envergadura 3,0
Ø Tronco (m) 0,12	

Olivo	202
--------------	------------

UTM	
	X 331071,80
	Y 4043811,67
	Estado Bueno
	Altura (m) 3,5
	Ø Envergadura 2,5
Ø Tronco (m) 0,05	

Olivo	203
--------------	------------

UTM	
	X 331065,35
	Y 4043819,11
	Estado Bueno
	Altura (m) 5,5
	Ø Envergadura 3,0
Ø Tronco (m) 0,10	

Olivo	204
--------------	------------

UTM	
	X 331057,43
	Y 4043824,42
	Estado Bueno
	Altura (m) 4,0
	Ø Envergadura 3,0
Ø Tronco (m) 0,10	

Olivo	205
--------------	------------

UTM	
	X 331059,63
	Y 4043826,12
	Estado Bueno
	Altura (m) 4,0
	Ø Envergadura 3,0
Ø Tronco (m) 0,08	

Olivo	206
--------------	------------

UTM	
	X 331061,49
	Y 4043824,58
	Estado Bueno
	Altura (m) 4,0
	Ø Envergadura 2,0
Ø Tronco (m) 0,06	

Olivo	207
--------------	------------

UTM	
	X 331065,30
	Y 4043822,79
	Estado Bueno
	Altura (m) 6,0
	Ø Envergadura 3,5
Ø Tronco (m) 0,10	

Olivo	208
--------------	------------

UTM	
	X 331054,81
	Y 4043831,30
	Estado Bueno
	Altura (m) 5,5
	Ø Envergadura 2,0
Ø Tronco (m) 0,10	

Olivo	209
--------------	------------

UTM	
	X 331059,19
	Y 4043831,68
	Estado Bueno
	Altura (m) 6,0
	Ø Envergadura 3,0
Ø Tronco (m) 0,08	

Algarrobo	210
------------------	------------

UTM	
	X 331062,43
	Y 4043831,75
	Estado Bueno
	Altura (m) 2,0
	Ø Envergadura 2,0
Ø Tronco (m) 0,05	

Olivo	211
--------------	------------

UTM	
	X331063,30
	Y4043832,97
	EstadoBueno
	Altura (m)5,5
	Ø Envergadura3,0
	Ø Tronco (m)0,06

Olivo	212
--------------	------------

	UTM	
	X	331065,51
	Y	4043831,44
	Estado	Bueno
	Altura (m)	4,5
	Ø Envergadura	1,5
	Ø Tronco (m)	0,07

Olivo	213
--------------	------------

UTM



X	331065,06
Y	4043836,21

Estado	Bueno
Altura (m)	5,5
Ø Envergadura	3,0
Ø Tronco (m)	0,10

Olivo	214
--------------	------------

	UTM	
	X	331070,06
	Y	4043835,75
	Estado	Bueno
	Altura (m)	6,0
	Ø Envergadura	2,0
	Ø Tronco (m)	0,12

Alcornoque	215
-------------------	------------

	UTM	
	X	331065,55
	Y	4043841,11
	Estado	Bueno
	Altura (m)	3,0
	Ø Envergadura	2,5
	Ø Tronco (m)	0,08

Olivo	216
--------------	------------

UTM



X	331064,32
Y	4043843,19

Estado	Bueno
Altura (m)	5,0
Ø Envergadura	2,0
Ø Tronco (m)	0,08

Olivo	217
--------------	------------

UTM	
	X 331066,99
	Y 4043842,88
	Estado Bueno
	Altura (m) 5,5
	Ø Envergadura 2,5
	Ø Tronco (m) 0,10

Alcornoque	219
-------------------	------------

UTM	
	X 331061,05
	Y 4043840,34
	Estado Bueno
	Altura (m) 4,0
	Ø Envergadura 2,0
	Ø Tronco (m) 0,08

Olivo	221
--------------	------------

UTM	
	X 331061,51
	Y 4043843,06
	Estado Bueno
	Altura (m) 2,5
	Ø Envergadura 1,0
	Ø Tronco (m) 0,06

Algarrobo	218
------------------	------------

UTM	
	X 331071,21
	Y 4043844,42
	Estado Bueno
	Altura (m) 6,0
	Ø Envergadura 4,0
	Ø Tronco (m) 0,25

Olivo	220
--------------	------------

UTM	
	X 331060,95
	Y 4043842,10
	Estado Bueno
	Altura (m) 5,0
	Ø Envergadura 3,0
	Ø Tronco (m) 0,12

Alcornoque	222
-------------------	------------

UTM	
	X 331056,68
	Y 4043839,68
	Estado Bueno
	Altura (m) 10,0
	Ø Envergadura 7,0
	Ø Tronco (m) 0,65

Olivo	223
--------------	------------

UTM	
	X 331059,49
	Y 4043844,64
	Estado Bueno
	Altura (m) 4,0
	Ø Envergadura 1,5
	Ø Tronco (m) 0,07

Olivo	224
--------------	------------

UTM	
	X 331059,89
	Y 4043846,03
	Estado Bueno
	Altura (m) 3,5
	Ø Envergadura 1,0
	Ø Tronco (m) 0,06

Alcornoque	225
-------------------	------------

UTM	
	X 331057,81
	Y 4043846,66
	Estado Bueno
	Altura (m) 3,5
	Ø Envergadura 2,0
	Ø Tronco (m) 0,10

Olivo	226
--------------	------------

UTM	
	X 331056,94
	Y 4043849,32
	Estado Bueno
	Altura (m) 3,5
	Ø Envergadura 3,0
	Ø Tronco (m) 0,12

Olivo	227
--------------	------------

UTM	
	X 331067,98
	Y 4043847,26
	Estado Bueno
	Altura (m) 3,5
	Ø Envergadura 2,0
	Ø Tronco (m) 0,07

Olivo	228
--------------	------------

UTM	
	X 331067,99
	Y 4043849,62
	Estado Bueno
	Altura (m) 3,5
	Ø Envergadura 1,5
	Ø Tronco (m) 0,05

Olivo	229
--------------	------------

UTM	
	X 331067,74
	Y 4043853,54
	Estado Bueno
	Altura (m) 2,5
	Ø Envergadura 1,0
Ø Tronco (m) 0,03	

Olivo	230
--------------	------------

UTM	
	X 331067,19
	Y 4043855,17
	Estado Bueno
	Altura (m) 3,5
	Ø Envergadura 2,5
Ø Tronco (m) 0,08	

Olivo	231
--------------	------------

UTM	
	X 331063,85
	Y 4043852,17
	Estado Bueno
	Altura (m) 2,5
	Ø Envergadura 1,0
Ø Tronco (m) 0,06	

Olivo	232
--------------	------------

UTM	
	X 331062,10
	Y 4043853,87
	Estado Bueno
	Altura (m) 3,5
	Ø Envergadura 2,0
Ø Tronco (m) 0,07	

Olivo	233
--------------	------------

UTM	
	X 331054,25
	Y 4043846,87
	Estado Bueno
	Altura (m) 2,0
	Ø Envergadura 1,5
Ø Tronco (m) 0,06	

Olivo	234
--------------	------------

UTM	
	X 331052,28
	Y 4043842,51
	Estado Bueno
	Altura (m) 2,5
	Ø Envergadura 1,5
Ø Tronco (m) 0,04	

Olivo	235
--------------	------------

UTM	
	X 331058,19
	Y 4043856,80
	Estado Bueno
	Altura (m) 2,5
	Ø Envergadura 1,5
Ø Tronco (m) 0,04	

Olivo	236
--------------	------------

UTM	
	X 331063,77
	Y 4043858,88
	Estado Bueno
	Altura (m) 3,5
	Ø Envergadura 2,0
Ø Tronco (m) 0,06	

Olivo	237
--------------	------------

UTM	
	X 331068,62
	Y 4043858,94
	Estado Bueno
	Altura (m) 3,5
	Ø Envergadura 1,5
Ø Tronco (m) 0,04	

Olivo	238
--------------	------------

UTM	
	X 331068,43
	Y 4043863,05
	Estado Bueno
	Altura (m) 3,5
	Ø Envergadura 2,0
Ø Tronco (m) 0,07	

Alcornoque	239
-------------------	------------

UTM	
	X 331070,70
	Y 4043865,46
	Estado Bueno
	Altura (m) 6,5
	Ø Envergadura 5,0
Ø Tronco (m) 0,20	

Olivo	240
--------------	------------

UTM	
	X 331069,56
	Y 4043867,82
	Estado Bueno
	Altura (m) 6,0
	Ø Envergadura 3,0
Ø Tronco (m) 0,12	

Olivo	241
--------------	------------

UTM	
	X 331066,96
	Y 4043868,77
	Estado Bueno
	Altura (m) 5,5
	Ø Envergadura 3,0
	Ø Tronco (m) 0,14

Olivo	243
--------------	------------

UTM	
	X 331065,09
	Y 4043870,50
	Estado Bueno
	Altura (m) 4,0
	Ø Envergadura 1,0
	Ø Tronco (m) 0,06

Olivo	245
--------------	------------

UTM	
	X 331060,19
	Y 4043868,00
	Estado Bueno
	Altura (m) 3,0
	Ø Envergadura 1,5
	Ø Tronco (m) 0,05

Olivo	242
--------------	------------

UTM	
	X 331065,74
	Y 4043869,75
	Estado Bueno
	Altura (m) 5,0
	Ø Envergadura 1,0
	Ø Tronco (m) 0,07

Olivo	244
--------------	------------

UTM	
	X 331064,16
	Y 4043871,91
	Estado Bueno
	Altura (m) 3,5
	Ø Envergadura 1,5
	Ø Tronco (m) 0,04

Olivo	246
--------------	------------

UTM	
	X 331059,24
	Y 4043870,45
	Estado Bueno
	Altura (m) 2,0
	Ø Envergadura 1,0
	Ø Tronco (m) 0,03

Olivo	253
--------------	------------

UTM	
	X 331053,32
	Y 4043882,78
	Estado Bueno
	Altura (m) 2,5
	Ø Envergadura 2,0
Ø Tronco (m) 0,05	

Olivo	254
--------------	------------

UTM	
	X 331062,82
	Y 4043880,43
	Estado Bueno
	Altura (m) 3,0
	Ø Envergadura 1,0
Ø Tronco (m) 0,05	

Olivo	255
--------------	------------

UTM	
	X 331072,42
	Y 4043875,43
	Estado Bueno
	Altura (m) 3,5
	Ø Envergadura 1,5
Ø Tronco (m) 0,06	

Olivo	256
--------------	------------

UTM	
	X 331071,43
	Y 4043878,66
	Estado Bueno
	Altura (m) 7,0
	Ø Envergadura 3,0
Ø Tronco (m) 0,09	

Olivo	257
--------------	------------

UTM	
	X 331071,96
	Y 4043880,64
	Estado Bueno
	Altura (m) 6,0
	Ø Envergadura 3,0
Ø Tronco (m) 0,12	

Alcornoque	258
-------------------	------------

UTM	
	X 331075,26
	Y 4043878,29
	Estado Bueno
	Altura (m) 6,0
	Ø Envergadura 4,0
Ø Tronco (m) 0,27	

Olivo	259
--------------	------------

UTM	
	X 331073,23
	Y 4043883,18
	Estado Bueno
	Altura (m) 5,0
	Ø Envergadura 3,0
	Ø Tronco (m) 0,07

Olivo	261
--------------	------------

UTM	
	X 331065,44
	Y 4043887,38
	Estado Bueno
	Altura (m) 3,5
	Ø Envergadura 3,0
	Ø Tronco (m) 0,09

Pino	263
-------------	------------

UTM	
	X 331068,45
	Y 4043894,60
	Estado Bueno
	Altura (m) 10,0
	Ø Envergadura 5,0
	Ø Tronco (m) 0,45

Olivo	260
--------------	------------

UTM	
	X 331071,61
	Y 4043887,42
	Estado Bueno
	Altura (m) 2,5
	Ø Envergadura 2,0
	Ø Tronco (m) 0,05

Olivo	262
--------------	------------

UTM	
	X 331074,24
	Y 4043894,18
	Estado Bueno
	Altura (m) 3,0
	Ø Envergadura 2,0
	Ø Tronco (m) 0,04

Olivo	264
--------------	------------

UTM	
	X 331063,50
	Y 4043891,95
	Estado Bueno
	Altura (m) 3,0
	Ø Envergadura 2,5
	Ø Tronco (m) 0,03

Olivo	265
--------------	------------

UTM	
	X 331062,58
	Y 4043894,40
	Estado Bueno
	Altura (m) 3,5
	Ø Envergadura 2,0
	Ø Tronco (m) 0,08

Olivo	267
--------------	------------

UTM	
	X 331058,03
	Y 4043896,26
	Estado Bueno
	Altura (m) 3,5
	Ø Envergadura 1,5
	Ø Tronco (m) 0,07

Olivo	269
--------------	------------

UTM	
	X 331065,02
	Y 4043900,95
	Estado Bueno
	Altura (m) 3,5
	Ø Envergadura 2,0
	Ø Tronco (m) 0,04

Olivo	266
--------------	------------

UTM	
	X 331063,60
	Y 4043896,46
	Estado Bueno
	Altura (m) 3,0
	Ø Envergadura 1,5
	Ø Tronco (m) 0,05

Olivo	268
--------------	------------

UTM	
	X 331057,58
	Y 4043899,68
	Estado Bueno
	Altura (m) 3,5
	Ø Envergadura 2,5
	Ø Tronco (m) 0,07

Olivo	270
--------------	------------

UTM	
	X 331070,48
	Y 4043899,69
	Estado Bueno
	Altura (m) 4,0
	Ø Envergadura 2,0
	Ø Tronco (m) 0,01

Olivo	271
--------------	------------

UTM	
	X 331074,29
	Y 4043903,74
	Estado Bueno
	Altura (m) 2,0
Ø Envergadura 2,0	
Ø Tronco (m) 0,08	

Olivo	272
--------------	------------

UTM	
	X 331073,15
	Y 4043904,93
	Estado Bueno
	Altura (m) 3,0
Ø Envergadura 1,0	
Ø Tronco (m) 0,07	

Algarrobo	273
------------------	------------

UTM	
	X 331061,33
	Y 4043912,24
	Estado Bueno
	Altura (m) 2,0
Ø Envergadura 3,0	
Ø Tronco (m) 0,10	

Olivo	274
--------------	------------

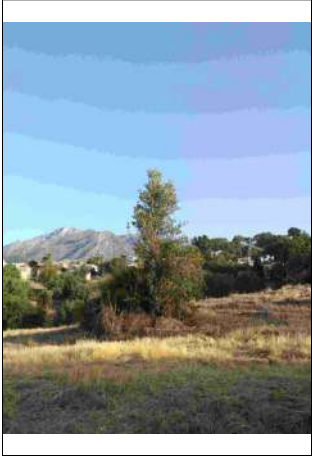
UTM	
	X 331063,25
	Y 4043919,14
	Estado Bueno
	Altura (m) 2,5
Ø Envergadura 1,0	
Ø Tronco (m) 0,05	

Olivo	275
--------------	------------

UTM	
	X 331073,76
	Y 4043913,82
	Estado Bueno
	Altura (m) 3,5
Ø Envergadura 2,0	
Ø Tronco (m) 0,10	

Olivo	276
--------------	------------

UTM	
	X 331076,00
	Y 4043911,74
	Estado Bueno
	Altura (m) 4,0
Ø Envergadura 3,0	
Ø Tronco (m) 0,13	

Olivo	277
--------------	------------

UTM	
	X 331077,62
	Y 4043910,49
	Estado Bueno
	Altura (m) 3,0
	Ø Envergadura 1,0
	Ø Tronco (m) 0,06

Olivo	279
--------------	------------

UTM	
	X 331079,13
	Y 4043916,70
	Estado Bueno
	Altura (m) 3,0
	Ø Envergadura 1,5
	Ø Tronco (m) 0,05

Olivo	281
--------------	------------

UTM	
	X 331083,00
	Y 4043906,58
	Estado Bueno
	Altura (m) 3,0
	Ø Envergadura 2,0
	Ø Tronco (m) 0,06

Olivo	278
--------------	------------

UTM	
	X 331077,33
	Y 4043916,14
	Estado Bueno
	Altura (m) 3,0
	Ø Envergadura 1,5
	Ø Tronco (m) 0,05

Olivo	280
--------------	------------

UTM	
	X 331078,58
	Y 4043904,24
	Estado Bueno
	Altura (m) 4,0
	Ø Envergadura 2,0
	Ø Tronco (m) 0,08

Olivo	282
--------------	------------

UTM	
	X 331082,40
	Y 4043912,83
	Estado Bueno
	Altura (m) 2,0
	Ø Envergadura 2,0
	Ø Tronco (m) 0,05

Olivo	283
--------------	------------

UTM	
	X 331075,78
	Y 4043921,34
	Estado Bueno
	Altura (m) 3,0
	Ø Envergadura 2,0
	Ø Tronco (m) 0,08

Olivo	285
--------------	------------

UTM	
	X 331089,62
	Y 4043919,73
	Estado Bueno
	Altura (m) 4,0
	Ø Envergadura 3,0
	Ø Tronco (m) 0,10

Encina	287
---------------	------------

UTM	
	X 331097,31
	Y 4043926,13
	Estado Bueno
	Altura (m) 4,0
	Ø Envergadura 4,0
	Ø Tronco (m) 0,15

Olivo	284
--------------	------------

UTM	
	X 331087,00
	Y 4043918,16
	Estado Bueno
	Altura (m) 3,5
	Ø Envergadura 2,5
	Ø Tronco (m) 0,13

Olivo	286
--------------	------------

UTM	
	X 331085,76
	Y 4043927,55
	Estado Bueno
	Altura (m) 3,0
	Ø Envergadura 2,0
	Ø Tronco (m) 0,06

Olivo	288
--------------	------------

UTM	
	X 331090,37
	Y 4043911,81
	Estado Bueno
	Altura (m) 3,5
	Ø Envergadura 1,5
	Ø Tronco (m) 0,08

Olivo	289
--------------	------------

UTM	
	X 331099,46
	Y 4043912,88
	Estado Bueno
	Altura (m) 2,5
	Ø Envergadura 1,0
	Ø Tronco (m) 0,06

Olivo	291
--------------	------------

UTM	
	X 331097,10
	Y 4043920,74
	Estado Bueno
	Altura (m) 3,5
	Ø Envergadura 2,5
	Ø Tronco (m) 0,12

Olivo	293
--------------	------------

UTM	
	X 331105,25
	Y 4043934,15
	Estado Bueno
	Altura (m) 1,5
	Ø Envergadura 1,0
	Ø Tronco (m) 0,03

Olivo	290
--------------	------------

UTM	
	X 331099,68
	Y 4043917,97
	Estado Bueno
	Altura (m) 3,0
	Ø Envergadura 3,0
	Ø Tronco (m) 0,07

Olivo	292
--------------	------------

UTM	
	X 331102,16
	Y 4043933,02
	Estado Bueno
	Altura (m) 3,0
	Ø Envergadura 2,0
	Ø Tronco (m) 0,08

Olivo	294
--------------	------------

UTM	
	X 331108,38
	Y 4043932,31
	Estado Bueno
	Altura (m) 3,0
	Ø Envergadura 3,0
	Ø Tronco (m) 0,07

Olivo	295
--------------	------------

UTM	
	X 331105,77
	Y 4043940,62
	Estado Bueno
	Altura (m) 1,5
	Ø Envergadura 3,0
	Ø Tronco (m) 0,04

Olivo	297
--------------	------------

UTM	
	X 331098,60
	Y 4043945,45
	Estado Bueno
	Altura (m) 1,5
	Ø Envergadura 0,5
	Ø Tronco (m) 0,02

Olivo	299
--------------	------------

UTM	
	X 331113,62
	Y 4043939,12
	Estado Bueno
	Altura (m) 3,0
	Ø Envergadura 2,0
	Ø Tronco (m) 0,07

Olivo	296
--------------	------------

UTM	
	X 331102,31
	Y 4043944,45
	Estado Bueno
	Altura (m) 3,0
	Ø Envergadura 3,0
	Ø Tronco (m) 0,07

Olivo	298
--------------	------------

UTM	
	X 331088,74
	Y 4043944,97
	Estado Bueno
	Altura (m) 3,0
	Ø Envergadura 3,0
	Ø Tronco (m) 0,07

Olivo	300
--------------	------------

UTM	
	X 331111,46
	Y 4043946,04
	Estado Bueno
	Altura (m) 3,5
	Ø Envergadura 3,0
	Ø Tronco (m) 0,08

Olivo	301
--------------	------------

UTM	
	X 331118,11
	Y 4043946,75
	Estado Bueno
	Altura (m) 4,0
	Ø Envergadura 2,0
	Ø Tronco (m) 0,10

Olivo	303
--------------	------------

UTM	
	X 331119,82
	Y 4043942,96
	Estado Bueno
	Altura (m) 3,5
	Ø Envergadura 1,5
	Ø Tronco (m) 0,06

Olivo	305
--------------	------------

UTM	
	X 331121,98
	Y 4043948,71
	Estado Bueno
	Altura (m) 3,5
	Ø Envergadura 2,0
	Ø Tronco (m) 0,08

Olivo	302
--------------	------------

UTM	
	X 331118,81
	Y 4043944,19
	Estado Bueno
	Altura (m) 4,0
	Ø Envergadura 2,5
	Ø Tronco (m) 0,12

Olivo	304
--------------	------------

UTM	
	X 331123,93
	Y 4043940,19
	Estado Bueno
	Altura (m) 3,0
	Ø Envergadura 1,5
	Ø Tronco (m) 0,07

Olivo	306
--------------	------------

UTM	
	X 331125,26
	Y 4043946,55
	Estado Bueno
	Altura (m) 3,5
	Ø Envergadura 4,5
	Ø Tronco (m) 0,20

Olivo	307
--------------	------------

UTM	
	X 331126,80
	Y 4043944,00
	Estado Bueno
	Altura (m) 4,5
	Ø Envergadura 3,0
	Ø Tronco (m) 0,09

Algarrobo	309
------------------	------------

UTM	
	X 331130,63
	Y 4043934,90
	Estado Bueno
	Altura (m) 3,0
	Ø Envergadura 4,0
	Ø Tronco (m) 0,10

Olivo	311
--------------	------------

UTM	
	X 331142,54
	Y 4043944,52
	Estado Bueno
	Altura (m) 3,5
	Ø Envergadura 3,0
	Ø Tronco (m) 0,08

Olivo	308
--------------	------------

UTM	
	X 331131,82
	Y 4043944,60
	Estado Bueno
	Altura (m) 3,0
	Ø Envergadura 2,5
	Ø Tronco (m) 0,07

Olivo	310
--------------	------------

UTM	
	X 331141,33
	Y 4043947,20
	Estado Bueno
	Altura (m) 4,0
	Ø Envergadura 2,0
	Ø Tronco (m) 0,07

Olivo	312
--------------	------------

UTM	
	X 331144,60
	Y 4043941,15
	Estado Bueno
	Altura (m) 2,0
	Ø Envergadura 2,0
	Ø Tronco (m) 0,04

Olivo	313
--------------	------------

UTM	
	X 331119,59
	Y 4043928,04
	Estado Bueno
	Altura (m) 3,0
	Ø Envergadura 2,5
Ø Tronco (m) 0,08	

Alcornoque	314
-------------------	------------

UTM	
	X 331112,90
	Y 4043920,46
	Estado Bueno
	Altura (m) 4,0
	Ø Envergadura 3,5
Ø Tronco (m) 0,12	

Olivo	315
--------------	------------

UTM	
	X 331107,06
	Y 4043915,08
	Estado Bueno
	Altura (m) 3,5
	Ø Envergadura 2,0
Ø Tronco (m) 0,10	

Olivo	316
--------------	------------

UTM	
	X 331113,10
	Y 4043907,91
	Estado Bueno
	Altura (m) 2,5
	Ø Envergadura 1,0
Ø Tronco (m) 0,04	

Olivo	317
--------------	------------

UTM	
	X 331128,35
	Y 4043907,39
	Estado Bueno
	Altura (m) 3,0
	Ø Envergadura 2,0
Ø Tronco (m) 0,08	

Olivo	318
--------------	------------

UTM	
	X 331129,47
	Y 4043906,41
	Estado Bueno
	Altura (m) 2,0
	Ø Envergadura 2,0
Ø Tronco (m) 0,07	

Olivo	319
--------------	------------

UTM	
	X 331130,34
	Y 4043896,90
	Estado Bueno
	Altura (m) 3,0
	Ø Envergadura 1,5
	Ø Tronco (m) 0,07

Olivo	321
--------------	------------

UTM	
	X 331125,17
	Y 4043895,23
	Estado Bueno
	Altura (m) 3,5
	Ø Envergadura 1,5
	Ø Tronco (m) 0,08

Alcornoque	323
-------------------	------------

UTM	
	X 331102,36
	Y 4043893,14
	Estado Bueno
	Altura (m) 7,0
	Ø Envergadura 4,0
	Ø Tronco (m) 0,60

Algarrobo	320
------------------	------------

UTM	
	X 331130,38
	Y 4043890,55
	Estado Bueno
	Altura (m) 8,0
	Ø Envergadura 5,0
	Ø Tronco (m) 0,40

Olivo	322
--------------	------------

UTM	
	X 331110,90
	Y 4043887,98
	Estado Bueno
	Altura (m) 2,0
	Ø Envergadura 2,0
	Ø Tronco (m) 0,03

Olivo	324
--------------	------------

UTM	
	X 331103,36
	Y 4043909,71
	Estado Bueno
	Altura (m) 4,0
	Ø Envergadura 3,0
	Ø Tronco (m) 0,09

Olivo	325
--------------	------------

UTM	
	X 331098,84
	Y 4043906,25
	Estado Bueno
	Altura (m) 3,5
Ø Envergadura 3,5	
Ø Tronco (m) 0,07	

Olivo	327
--------------	------------

UTM	
	X 331081,55
	Y 4043890,03
	Estado Bueno
	Altura (m) 9,5
Ø Envergadura 4,0	
Ø Tronco (m) 0,25	

Olivo	329
--------------	------------

UTM	
	X 331107,36
	Y 4043866,82
	Estado Bueno
	Altura (m) 3,0
Ø Envergadura 2,0	
Ø Tronco (m) 0,07	

Olivo	326
--------------	------------

UTM	
	X 331087,55
	Y 4043894,88
	Estado Bueno
	Altura (m) 9,5
Ø Envergadura 5,0	
Ø Tronco (m) 0,30	

Algarrobo	328
------------------	------------

UTM	
	X 331113,43
	Y 4043867,93
	Estado Bueno
	Altura (m) 4,0
Ø Envergadura 5,0	
Ø Tronco (m) 0,60	

Olivo	330
--------------	------------

UTM	
	X 331104,20
	Y 4043872,58
	Estado Bueno
	Altura (m) 4,0
Ø Envergadura 2,0	
Ø Tronco (m) 0,10	

Olivo	331
--------------	------------

UTM	
	X 331097,50
	Y 4043870,59
	Estado Bueno
	Altura (m) 4,0
	Ø Envergadura 2,5
	Ø Tronco (m) 0,12

Olivo	333
--------------	------------

UTM	
	X 331088,54
	Y 4043866,95
	Estado Bueno
	Altura (m) 3,5
	Ø Envergadura 2,0
	Ø Tronco (m) 0,08

Olivo	335
--------------	------------

UTM	
	X 331086,16
	Y 4043866,48
	Estado Bueno
	Altura (m) 3,5
	Ø Envergadura 2,0
	Ø Tronco (m) 0,08

Olivo	332
--------------	------------

UTM	
	X 331093,12
	Y 4043867,24
	Estado Bueno
	Altura (m) 3,5
	Ø Envergadura 2,0
	Ø Tronco (m) 0,10

Olivo	334
--------------	------------

UTM	
	X 331086,79
	Y 4043868,02
	Estado Bueno
	Altura (m) 3,5
	Ø Envergadura 2,0
	Ø Tronco (m) 0,08

Olivo	336
--------------	------------

UTM	
	X 331085,46
	Y 4043856,85
	Estado Bueno
	Altura (m) 3,0
	Ø Envergadura 2,0
	Ø Tronco (m) 0,06

Olivo	337
--------------	------------

UTM	
	X 331081,82
	Y 4043858,83
	Estado Bueno
	Altura (m) 3,0
	Ø Envergadura 2,0
	Ø Tronco (m) 0,06

Alcornoque	339
-------------------	------------

UTM	
	X 331084,44
	Y 4043849,49
	Estado Bueno
	Altura (m) 3,5
	Ø Envergadura 2,0
	Ø Tronco (m) 0,20

Alcornoque	341
-------------------	------------

UTM	
	X 331098,73
	Y 4043844,44
	Estado Bueno
	Altura (m) 3,0
	Ø Envergadura 1,0
	Ø Tronco (m) 0,10

Olivo	338
--------------	------------

UTM	
	X 331078,95
	Y 4043856,29
	Estado Bueno
	Altura (m) 3,0
	Ø Envergadura 2,0
	Ø Tronco (m) 0,06

Encina	340
---------------	------------

UTM	
	X 331089,71
	Y 4043849,77
	Estado Bueno
	Altura (m) 4,0
	Ø Envergadura 6,0
	Ø Tronco (m) 0,18

Algarrobo	342
------------------	------------

UTM	
	X 331101,68
	Y 4043840,96
	Estado Bueno
	Altura (m) 7,0
	Ø Envergadura 7,0
	Ø Tronco (m) 0,40

Olivo	343
--------------	------------

UTM	
	X 331106,33
	Y 4043841,49
	Estado Bueno
	Altura (m) 4,0
	Ø Envergadura 3,5
	Ø Tronco (m) 0,12

Olivo	345
--------------	------------

UTM	
	X 331120,02
	Y 4043855,84
	Estado Bueno
	Altura (m) 2,5
	Ø Envergadura 2,0
	Ø Tronco (m) 0,05

Algarrobo	347
------------------	------------

UTM	
	X 331127,54
	Y 4043847,43
	Estado Bueno
	Altura (m) 4,5
	Ø Envergadura 3,0
	Ø Tronco (m) 0,15

Olivo	344
--------------	------------

UTM	
	X 331111,99
	Y 4043840,32
	Estado Bueno
	Altura (m) 5,0
	Ø Envergadura 2,0
	Ø Tronco (m) 0,10

Algarrobo	346
------------------	------------

UTM	
	X 331125,29
	Y 4043840,65
	Estado Bueno
	Altura (m) 7,0
	Ø Envergadura 5,0
	Ø Tronco (m) 0,35

Alcornoque	348
-------------------	------------

UTM	
	X 331132,96
	Y 4043848,32
	Estado Bueno
	Altura (m) 7,0
	Ø Envergadura 3,0
	Ø Tronco (m) 0,25

Olivo	349
--------------	------------

UTM	
	X 331143,10
	Y 4043853,79
	Estado Bueno
	Altura (m) 5,0
	Ø Envergadura 2,5
Ø Tronco (m) 0,10	

Algarrobo	350
------------------	------------

UTM	
	X 331137,74
	Y 4043856,09
	Estado Bueno
	Altura (m) 7,5
	Ø Envergadura 4,5
Ø Tronco (m) 0,40	

Olivo	351
--------------	------------

UTM	
	X 331136,79
	Y 4043867,78
	Estado Bueno
	Altura (m) 2,5
	Ø Envergadura 2,5
Ø Tronco (m) 0,10	

Alcornoque	352
-------------------	------------

UTM	
	X 331141,75
	Y 4043857,80
	Estado Bueno
	Altura (m) 4,0
	Ø Envergadura 3,0
Ø Tronco (m) 0,25	

Alcornoque	353
-------------------	------------

UTM	
	X 331143,73
	Y 4043855,80
	Estado Bueno
	Altura (m) 3,5
	Ø Envergadura 2,5
Ø Tronco (m) 0,20	

Alcornoque	354
-------------------	------------

UTM	
	X 331147,16
	Y 4043857,11
	Estado Bueno
	Altura (m) 2,5
	Ø Envergadura 2,5
Ø Tronco (m) 0,18	

Olivo	355
--------------	------------

UTM	
	X 331148,01
	Y 4043862,04
	Estado Bueno
	Altura (m) 3,0
	Ø Envergadura 1,5
	Ø Tronco (m) 0,09

Olivo	357
--------------	------------

UTM	
	X 331152,66
	Y 4043865,32
	Estado Bueno
	Altura (m) 4,0
	Ø Envergadura 1,0
	Ø Tronco (m) 0,10

Olivo	359
--------------	------------

UTM	
	X 331151,80
	Y 4043867,40
	Estado Bueno
	Altura (m) 3,5
	Ø Envergadura 1,0
	Ø Tronco (m) 0,07

Alcornoque	356
-------------------	------------

UTM	
	X 331150,88
	Y 4043863,07
	Estado Bueno
	Altura (m) 3,0
	Ø Envergadura 1,0
	Ø Tronco (m) 0,10

Alcornoque	358
-------------------	------------

UTM	
	X 331153,28
	Y 4043864,04
	Estado Bueno
	Altura (m) 3,5
	Ø Envergadura 3,0
	Ø Tronco (m) 0,15

Alcornoque	360
-------------------	------------

UTM	
	X 331148,25
	Y 4043877,19
	Estado Bueno
	Altura (m) 5,0
	Ø Envergadura 4,0
	Ø Tronco (m) 0,20

Olivo	361
--------------	------------

UTM	
	X 331157,48
	Y 4043869,89
	Estado Bueno
	Altura (m) 3,5
	Ø Envergadura 2,0
	Ø Tronco (m) 0,09

Olivo	363
--------------	------------

UTM	
	X 331139,51
	Y 4043880,51
	Estado Bueno
	Altura (m) 4,0
	Ø Envergadura 2,0
	Ø Tronco (m) 0,08

Olivo	365
--------------	------------

UTM	
	X 331158,65
	Y 4043886,94
	Estado Bueno
	Altura (m) 4,0
	Ø Envergadura 2,5
	Ø Tronco (m) 0,10

Alcornoque	362
-------------------	------------

UTM	
	X 331135,11
	Y 4043880,76
	Estado Bueno
	Altura (m) 4,0
	Ø Envergadura 3,0
	Ø Tronco (m) 0,18

Algarrobo	364
------------------	------------

UTM	
	X 331153,08
	Y 4043883,54
	Estado Bueno
	Altura (m) 1,5
	Ø Envergadura 2,0
	Ø Tronco (m) 0,06

Pino	366
-------------	------------

UTM	
	X 331162,23
	Y 4043886,15
	Estado Bueno
	Altura (m) 10,0
	Ø Envergadura 4,0
	Ø Tronco (m) 0,50

Olivo	367
--------------	------------

UTM	
	X 331167,68
	Y 4043892,47
	Estado Bueno
	Altura (m) 4,0
	Ø Envergadura 3,0
	Ø Tronco (m) 0,10

Algarrobo	369
------------------	------------

UTM	
	X 331159,62
	Y 4043915,31
	Estado Bueno
	Altura (m) 4,0
	Ø Envergadura 5,0
	Ø Tronco (m) 0,60

Mimbre	371
---------------	------------

UTM	
	X 331165,18
	Y 4043928,88
	Estado Bueno
	Altura (m) 3,0
	Ø Envergadura 5,0
	Ø Tronco (m) 0,20

Olivo	368
--------------	------------

UTM	
	X 331162,67
	Y 4043907,51
	Estado Bueno
	Altura (m) 3,5
	Ø Envergadura 3,0
	Ø Tronco (m) 0,12

Olivo	370
--------------	------------

UTM	
	X 331172,81
	Y 4043918,12
	Estado Bueno
	Altura (m) 3,0
	Ø Envergadura 2,0
	Ø Tronco (m) 0,08

Algarrobo	372
------------------	------------

UTM	
	X 331170,86
	Y 4043929,94
	Estado Bueno
	Altura (m) 6,0
	Ø Envergadura 6,0
	Ø Tronco (m) 0,45

Mimbre	373
---------------	------------

UTM	
	X 331178,34
	Y 4043925,97
	Estado Bueno
	Altura (m) 3,5
Ø Envergadura 3,5	
Ø Tronco (m) 0,18	

Mimbre	374
---------------	------------

UTM	
	X 331185,78
	Y 4043922,39
	Estado Bueno
	Altura (m) 3,0
Ø Envergadura 5,0	
Ø Tronco (m) 0,35	

Olivo	375
--------------	------------

UTM	
	X 331184,20
	Y 4043917,23
	Estado Bueno
	Altura (m) 2,5
Ø Envergadura 2,0	
Ø Tronco (m) 0,09	

Olivo	376
--------------	------------

UTM	
	X 331182,60
	Y 4043912,82
	Estado Bueno
	Altura (m) 3,0
Ø Envergadura 1,0	
Ø Tronco (m) 0,08	

Olivo	377
--------------	------------

UTM	
	X 331201,97
	Y 4043917,36
	Estado Bueno
	Altura (m) 6,0
Ø Envergadura 5,5	
Ø Tronco (m) 0,35	

Algarrobo	378
------------------	------------

UTM	
	X 331202,54
	Y 4043906,48
	Estado Bueno
	Altura (m) 6,0
Ø Envergadura 6,0	
Ø Tronco (m) 0,60	

Olivo	379
--------------	------------

UTM	
	X 331200,80
	Y 4043900,87
	Estado Bueno
	Altura (m) 5,5
Ø Envergadura 2,0	
Ø Tronco (m) 0,10	

Olivo	380
--------------	------------

UTM	
	X 331201,52
	Y 4043899,46
	Estado Bueno
	Altura (m) 3,0
Ø Envergadura 2,0	
Ø Tronco (m) 0,05	

Olivo	381
--------------	------------

UTM	
	X 331202,26
	Y 4043897,21
	Estado Bueno
	Altura (m) 3,5
Ø Envergadura 2,0	
Ø Tronco (m) 0,06	

Olivo	382
--------------	------------

UTM	
	X 331204,01
	Y 4043897,11
	Estado Bueno
	Altura (m) 3,0
Ø Envergadura 2,5	
Ø Tronco (m) 0,05	

Algarrobo	383
------------------	------------

UTM	
	X 331199,05
	Y 4043900,29
	Estado Bueno
	Altura (m) 1,5
Ø Envergadura 2,0	
Ø Tronco (m) 0,09	

Olivo	384
--------------	------------

UTM	
	X 331196,12
	Y 4043898,79
	Estado Bueno
	Altura (m) 3,5
Ø Envergadura 1,5	
Ø Tronco (m) 0,08	

Olivo	385
--------------	------------

UTM	
	X 331202,76
	Y 4043887,43
	Estado Bueno
	Altura (m) 3,5
	Ø Envergadura 3,5
Ø Tronco (m) 0,10	

Olivo	387
--------------	------------

UTM	
	X 331190,76
	Y 4043881,54
	Estado Bueno
	Altura (m) 2,5
	Ø Envergadura 1,0
Ø Tronco (m) 0,06	

Olivo	389
--------------	------------

UTM	
	X 331182,75
	Y 4043905,90
	Estado Bueno
	Altura (m) 3,0
	Ø Envergadura 2,0
Ø Tronco (m) 0,07	

Olivo	386
--------------	------------

UTM	
	X 331196,26
	Y 4043884,24
	Estado Bueno
	Altura (m) 2,5
	Ø Envergadura 2,0
Ø Tronco (m) 0,08	

Olivo	388
--------------	------------

UTM	
	X 331189,89
	Y 4043887,11
	Estado Bueno
	Altura (m) 3,0
	Ø Envergadura 3,0
Ø Tronco (m) 0,10	

Olivo	390
--------------	------------

UTM	
	X 331173,94
	Y 4043906,23
	Estado Bueno
	Altura (m) 3,0
	Ø Envergadura 2,0
Ø Tronco (m) 0,08	

Olivo	392
--------------	------------

UTM

	X	331178,13
	Y	4043897,75
	Estado	Bueno
	Altura (m)	2,0
	Ø Envergadura	1,5
	Ø Tronco (m)	0,04

Alcornoque	394
-------------------	------------

UTM

	X	331197,98
	Y	4043876,14
	Estado	Bueno
	Altura (m)	4,0
	Ø Envergadura	3,0
	Ø Tronco (m)	0,35

Olivo	396
--------------	------------

UTM

	X	331195,77
	Y	4043872,10
	Estado	Bueno
	Altura (m)	6,5
	Ø Envergadura	2,0
	Ø Tronco (m)	0,10

Encina	397
---------------	------------

UTM	
	X 331198,81
	Y 4043865,74
	Estado Bueno
	Altura (m) 6,5
Ø Envergadura 8,0	
Ø Tronco (m) 0,32	

Olivo	398
--------------	------------

UTM	
	X 331193,37
	Y 4043868,81
	Estado Bueno
	Altura (m) 3,5
Ø Envergadura 2,0	
Ø Tronco (m) 0,08	

Encina	399
---------------	------------

UTM	
	X 331194,86
	Y 4043862,45
	Estado Bueno
	Altura (m) 2,5
Ø Envergadura 2,0	
Ø Tronco (m) 0,11	

Encina	400
---------------	------------

UTM	
	X 331197,77
	Y 4043858,89
	Estado Bueno
	Altura (m) 2,0
Ø Envergadura 2,0	
Ø Tronco (m) 0,05	

Olivo	401
--------------	------------

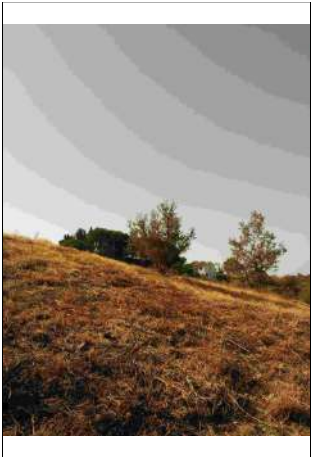
UTM	
	X 331192,11
	Y 4043853,03
	Estado Bueno
	Altura (m) 1,5
Ø Envergadura 1,0	
Ø Tronco (m) 0,04	

Olivo	402
--------------	------------

UTM	
	X 331189,82
	Y 4043850,94
	Estado Bueno
	Altura (m) 1,5
Ø Envergadura 1,0	
Ø Tronco (m) 0,03	

Olivo	403
--------------	------------

UTM	
	X 331186,51
	Y 4043858,63
	Estado Bueno
	Altura (m) 2,5
	Ø Envergadura 1,5
	Ø Tronco (m) 0,06

Olivo	405
--------------	------------

UTM	
	X 331182,60
	Y 4043862,25
	Estado Bueno
	Altura (m) 3,0
	Ø Envergadura 1,0
	Ø Tronco (m) 0,70

Olivo	407
--------------	------------

UTM	
	X 331180,93
	Y 4043876,45
	Estado Bueno
	Altura (m) 2,5
	Ø Envergadura 1,0
	Ø Tronco (m) 0,06

Alcornoque	404
-------------------	------------

UTM	
	X 331180,12
	Y 4043860,91
	Estado Bueno
	Altura (m) 6,5
	Ø Envergadura 5,0
	Ø Tronco (m) 0,30

Alcornoque	406
-------------------	------------

UTM	
	X 331179,84
	Y 4043864,73
	Estado Bueno
	Altura (m) 3,0
	Ø Envergadura 1,0
	Ø Tronco (m) 0,09

Alcornoque	408
-------------------	------------

UTM	
	X 331184,92
	Y 4043875,85
	Estado Bueno
	Altura (m) 3,5
	Ø Envergadura 3,0
	Ø Tronco (m) 0,12

Alcornoque	409
-------------------	------------

UTM	
	X 331186,67
	Y 4043874,32
	Estado Bueno
	Altura (m) 3,0
Ø Envergadura 2,5	
Ø Tronco (m) 0,10	

Olivo	410
--------------	------------

UTM	
	X 331181,79
	Y 4043878,19
	Estado Bueno
	Altura (m) 4,5
Ø Envergadura 1,0	
Ø Tronco (m) 0,07	

Alcornoque	411
-------------------	------------

UTM	
	X 331177,10
	Y 4043880,25
	Estado Bueno
	Altura (m) 2,5
Ø Envergadura 3,5	
Ø Tronco (m) 0,10	

Alcornoque	412
-------------------	------------

UTM	
	X 331174,90
	Y 4043878,72
	Estado Bueno
	Altura (m) 3,5
Ø Envergadura 3,0	
Ø Tronco (m) 0,11	

Olivo	413
--------------	------------

UTM	
	X 331173,72
	Y 4043876,86
	Estado Bueno
	Altura (m) 3,5
Ø Envergadura 2,0	
Ø Tronco (m) 0,06	

Alcornoque	414
-------------------	------------

UTM	
	X 331165,61
	Y 4043874,81
	Estado Bueno
	Altura (m) 3,5
Ø Envergadura 2,0	
Ø Tronco (m) 0,15	

Olivo	415
--------------	------------

UTM	
	X 331170,98
	Y 4043871,36
	Estado Bueno
	Altura (m) 3,5
	Ø Envergadura 2,5
	Ø Tronco (m) 0,08

Alcornoque	417
-------------------	------------

UTM	
	X 331172,38
	Y 4043865,19
	Estado Bueno
	Altura (m) 8,0
	Ø Envergadura 7,0
	Ø Tronco (m) 0,55

Alcornoque	419
-------------------	------------

UTM	
	X 331160,25
	Y 4043848,20
	Estado Bueno
	Altura (m) 5,0
	Ø Envergadura 6,0
	Ø Tronco (m) 0,30

Alcornoque	416
-------------------	------------

UTM	
	X 331163,63
	Y 4043873,43
	Estado Bueno
	Altura (m) 3,0
	Ø Envergadura 2,0
	Ø Tronco (m) 0,18

Alcornoque	418
-------------------	------------

UTM	
	X 331158,12
	Y 4043858,52
	Estado Bueno
	Altura (m) 6,0
	Ø Envergadura 6,0
	Ø Tronco (m) 0,30

Alcornoque	420
-------------------	------------

UTM	
	X 331173,83
	Y 4043842,48
	Estado Bueno
	Altura (m) 6,7
	Ø Envergadura 6,0
	Ø Tronco (m) 0,30

Pino	421
-------------	------------

UTM	
	X 331172,73
	Y 4043838,39
	Estado Bueno
	Altura (m) 8,0
	Ø Envergadura 5,0
	Ø Tronco (m) 0,25

Olivo	422
--------------	------------

UTM	
	X 331169,99
	Y 4043835,19
	Estado Bueno
	Altura (m) 1,5
	Ø Envergadura 1,0
	Ø Tronco (m) 0,02

Alcornoque	423
-------------------	------------

UTM	
	X 331184,32
	Y 4043823,99
	Estado Bueno
	Altura (m) 3,5
	Ø Envergadura 3,0
	Ø Tronco (m) 0,15

Olivo	424
--------------	------------

UTM	
	X 331179,77
	Y 4043824,97
	Estado Bueno
	Altura (m) 4,0
	Ø Envergadura 3,0
	Ø Tronco (m) 0,15

Alcornoque	425
-------------------	------------

UTM	
	X 331178,23
	Y 4043821,68
	Estado Bueno
	Altura (m) 3,0
	Ø Envergadura 5,0
	Ø Tronco (m) 0,10

Alcornoque	426
-------------------	------------

UTM	
	X 331172,96
	Y 4043823,83
	Estado Bueno
	Altura (m) 3,0
	Ø Envergadura 3,0
	Ø Tronco (m) 0,11

Alcornoque	427
-------------------	------------

UTM	
	X 331184,44
	Y 4043820,07
	Estado Bueno
	Altura (m) 4,0
	Ø Envergadura 5,0
	Ø Tronco (m) 0,22

Alcornoque	429
-------------------	------------

UTM	
	X 331169,12
	Y 4043823,21
	Estado Bueno
	Altura (m) 3,0
	Ø Envergadura 3,0
	Ø Tronco (m) 0,18

Alcornoque	431
-------------------	------------

UTM	
	X 331164,81
	Y 4043827,81
	Estado Bueno
	Altura (m) 4,0
	Ø Envergadura 5,0
	Ø Tronco (m) 0,50

Olivo	428
--------------	------------

UTM	
	X 331171,42
	Y 4043820,17
	Estado Bueno
	Altura (m) 7,0
	Ø Envergadura 3,0
	Ø Tronco (m) 0,10

Alcornoque	430
-------------------	------------

UTM	
	X 331170,23
	Y 4043825,96
	Estado Bueno
	Altura (m) 3,5
	Ø Envergadura 3,5
	Ø Tronco (m) 0,20

Alcornoque	432
-------------------	------------

UTM	
	X 331161,73
	Y 4043814,99
	Estado Bueno
	Altura (m) 4,0
	Ø Envergadura 3,0
	Ø Tronco (m) 0,25

Alcornoque	433
-------------------	------------

UTM	
	X 331169,51
	Y 4043815,23
	Estado Bueno
	Altura (m) 3,5
	Ø Envergadura 2,0
	Ø Tronco (m) 0,20

Alcornoque	434
-------------------	------------

UTM	
	X 331165,72
	Y 4043808,62
	Estado Bueno
	Altura (m) 5,0
	Ø Envergadura 2,5
	Ø Tronco (m) 0,30

Olivo	435
--------------	------------

UTM	
	X 331173,48
	Y 4043813,31
	Estado Bueno
	Altura (m) 6,0
	Ø Envergadura 2,5
	Ø Tronco (m) 0,05

Alcornoque	436
-------------------	------------

UTM	
	X 331156,00
	Y 4043815,38
	Estado Bueno
	Altura (m) 3,0
	Ø Envergadura 2,0
	Ø Tronco (m) 0,10

Alcornoque	437
-------------------	------------

UTM	
	X 331154,97
	Y 4043814,16
	Estado Bueno
	Altura (m) 7,0
	Ø Envergadura 3,0
	Ø Tronco (m) 0,20

Alcornoque	438
-------------------	------------

UTM	
	X 331153,40
	Y 4043815,17
	Estado Bueno
	Altura (m) 4,0
	Ø Envergadura 2,5
	Ø Tronco (m) 0,20

Olivo	439
--------------	------------

UTM	
	X 331151,69
	Y 4043817,37
	Estado Bueno
	Altura (m) 5,0
	Ø Envergadura 2,5
	Ø Tronco (m) 0,10

Alcornoque	441
-------------------	------------

UTM	
	X 331144,58
	Y 4043823,19
	Estado Bueno
	Altura (m) 3,0
	Ø Envergadura 2,0
	Ø Tronco (m) 0,20

Olivo	443
--------------	------------

UTM	
	X 331147,06
	Y 4043833,07
	Estado Bueno
	Altura (m) 3,5
	Ø Envergadura 2,5
	Ø Tronco (m) 0,12

Alcornoque	440
-------------------	------------

UTM	
	X 331144,51
	Y 4043819,59
	Estado Bueno
	Altura (m) 3,0
	Ø Envergadura 3,0
	Ø Tronco (m) 0,16

Alcornoque	442
-------------------	------------

UTM	
	X 331144,37
	Y 4043828,71
	Estado Bueno
	Altura (m) 2,5
	Ø Envergadura 2,5
	Ø Tronco (m) 0,15

Olivo	444
--------------	------------

UTM	
	X 331150,32
	Y 4043835,15
	Estado Bueno
	Altura (m) 3,5
	Ø Envergadura 1,5
	Ø Tronco (m) 0,08

Alcornoque	445
-------------------	------------

UTM	
	X 331143,11
	Y 4043838,00
	Estado Bueno
	Altura (m) 7,0
	Ø Envergadura 7,0
	Ø Tronco (m) 0,50

Olivo	447
--------------	------------

UTM	
	X 331141,52
	Y 4043833,75
	Estado Bueno
	Altura (m) 3,0
	Ø Envergadura 2,0
	Ø Tronco (m) 0,06

Alcornoque	449
-------------------	------------

UTM	
	X 331142,93
	Y 4043845,56
	Estado Bueno
	Altura (m) 4,0
	Ø Envergadura 3,0
	Ø Tronco (m) 0,30

Alcornoque	446
-------------------	------------

UTM	
	X 331144,49
	Y 4043836,15
	Estado Bueno
	Altura (m) 3,0
	Ø Envergadura 2,0
	Ø Tronco (m) 0,08

Olivo	448
--------------	------------

UTM	
	X 331140,49
	Y 4043836,77
	Estado Bueno
	Altura (m) 5,0
	Ø Envergadura 2,0
	Ø Tronco (m) 0,07

Olivo	450
--------------	------------

UTM	
	X 331135,90
	Y 4043818,69
	Estado Bueno
	Altura (m) 3,5
	Ø Envergadura 2,0
	Ø Tronco (m) 0,09

Olivo	451
--------------	------------

UTM	
	X 331129,94
	Y 4043826,98
	Estado Bueno
	Altura (m) 4,5
	Ø Envergadura 2,0
	Ø Tronco (m) 0,11

Olivo	452
--------------	------------

UTM	
	X 331126,77
	Y 4043830,46
	Estado Bueno
	Altura (m) 5,5
	Ø Envergadura 3,0
	Ø Tronco (m) 0,10

Olivo	453
--------------	------------

UTM	
	X 331123,30
	Y 4043833,67
	Estado Bueno
	Altura (m) 4,0
	Ø Envergadura 2,0
	Ø Tronco (m) 0,07

Olivo	454
--------------	------------

UTM	
	X 331118,66
	Y 4043831,55
	Estado Bueno
	Altura (m) 4,5
	Ø Envergadura 2,0
	Ø Tronco (m) 0,13

Alcornoque	455
-------------------	------------

UTM	
	X 331117,23
	Y 4043827,60
	Estado Bueno
	Altura (m) 3,0
	Ø Envergadura 2,0
	Ø Tronco (m) 0,09

Olivo	456
--------------	------------

UTM	
	X 331116,66
	Y 4043825,60
	Estado Bueno
	Altura (m) 3,5
	Ø Envergadura 1,0
	Ø Tronco (m) 0,07

Alcornoque	457
-------------------	------------

UTM	
	X 331108,75
	Y 4043829,73
	Estado Bueno
	Altura (m) 5,0
	Ø Envergadura 3,0
	Ø Tronco (m) 0,09

Alcornoque	459
-------------------	------------

UTM	
	X 331114,32
	Y 4043823,77
	Estado Bueno
	Altura (m) 3,5
	Ø Envergadura 2,5
	Ø Tronco (m) 0,13

Olivo	461
--------------	------------

UTM	
	X 331110,67
	Y 4043824,63
	Estado Bueno
	Altura (m) 3,0
	Ø Envergadura 1,0
	Ø Tronco (m) 0,04

Olivo	458
--------------	------------

UTM	
	X 331108,28
	Y 4043832,80
	Estado Bueno
	Altura (m) 5,5
	Ø Envergadura 2,0
	Ø Tronco (m) 0,08

Olivo	460
--------------	------------

UTM	
	X 331109,75
	Y 4043828,33
	Estado Bueno
	Altura (m) 3,5
	Ø Envergadura 1,5
	Ø Tronco (m) 0,05

Olivo	462
--------------	------------

UTM	
	X 331109,95
	Y 4043820,12
	Estado Bueno
	Altura (m) 3,5
	Ø Envergadura 1,5
	Ø Tronco (m) 0,06

Olivo	463
--------------	------------

UTM	
	X 331107,46
	Y 4043819,56
	Estado Bueno
	Altura (m) 3,5
	Ø Envergadura 1,5
Ø Tronco (m) 0,06	

Olivo	464
--------------	------------

UTM	
	X 331105,65
	Y 4043818,11
	Estado Bueno
	Altura (m) 3,5
	Ø Envergadura 1,5
Ø Tronco (m) 0,06	

Olivo	465
--------------	------------

UTM	
	X 331112,58
	Y 4043813,89
	Estado Bueno
	Altura (m) 3,5
	Ø Envergadura 1,5
Ø Tronco (m) 0,06	

Olivo	466
--------------	------------

UTM	
	X 331096,98
	Y 4043823,12
	Estado Bueno
	Altura (m) 3,5
	Ø Envergadura 1,5
Ø Tronco (m) 0,06	

Olivo	467
--------------	------------

UTM	
	X 331097,36
	Y 4043824,99
	Estado Bueno
	Altura (m) 3,5
	Ø Envergadura 1,5
Ø Tronco (m) 0,06	

Olivo	468
--------------	------------

UTM	
	X 331097,50
	Y 4043827,57
	Estado Bueno
	Altura (m) 3,5
	Ø Envergadura 1,5
Ø Tronco (m) 0,06	

Olivo	469
--------------	------------

UTM	
	X 331100,94
	Y 4043826,87
	Estado Bueno
	Altura (m) 3,5
	Ø Envergadura 1,5
Ø Tronco (m) 0,06	

Olivo	471
--------------	------------

UTM	
	X 331104,41
	Y 4043827,85
	Estado Bueno
	Altura (m) 3,5
	Ø Envergadura 1,5
Ø Tronco (m) 0,10	

Alcornoque	473
-------------------	------------

UTM	
	X 331098,90
	Y 4043830,33
	Estado Bueno
	Altura (m) 4,0
	Ø Envergadura 3,0
Ø Tronco (m) 0,15	

Olivo	470
--------------	------------

UTM	
	X 331105,98
	Y 4043824,32
	Estado Bueno
	Altura (m) 3,5
	Ø Envergadura 1,5
Ø Tronco (m) 0,06	

Alcornoque	472
-------------------	------------

UTM	
	X 331096,73
	Y 4043818,29
	Estado Bueno
	Altura (m) 4,5
	Ø Envergadura 6,0
Ø Tronco (m) 0,27	

Algarrobo	474
------------------	------------

UTM	
	X 331096,71
	Y 4043831,98
	Estado Bueno
	Altura (m) 4,5
	Ø Envergadura 2,0
Ø Tronco (m) 0,12	

Alcornoque	475
-------------------	------------

UTM



X	331142,44
Y	4043813,53
Estado	Bueno
Altura (m)	3,0
Ø Envergadura	2,0
Ø Tronco (m)	0,02

Alcornoque	476
-------------------	------------

UTM



X	331143,98
Y	4043817,13
Estado	Bueno
Altura (m)	2,0
Ø Envergadura	2,0
Ø Tronco (m)	0,07

Olivo	477
--------------	------------

UTM



X	331140,59
Y	4043816,65
Estado	Bueno
Altura (m)	3,5
Ø Envergadura	2,0
Ø Tronco (m)	0,07

Alcornoque	478
-------------------	------------

UTM



X	331084,69
Y	4043830,58
Estado	Bueno
Altura (m)	10,0
Ø Envergadura	7,0
Ø Tronco (m)	0,65

Alcornoque	479
-------------------	------------

UTM



X	331077,66
Y	4043821,08
Estado	Bueno
Altura (m)	10,0
Ø Envergadura	5,0
Ø Tronco (m)	0,70

Alcornoque	480
-------------------	------------

UTM



X	331087,16
Y	4043837,90
Estado	Bueno
Altura (m)	5,0
Ø Envergadura	2,0
Ø Tronco (m)	0,12

Alcornoque	481
-------------------	------------

UTM	
	X 331082,08
	Y 4043817,07
	Estado Bueno
	Altura (m) 3,0
	Ø Envergadura 2,0
	Ø Tronco (m) 0,11

Algarrobo	483
------------------	------------

UTM	
	X 331077,06
	Y 4043814,71
	Estado Bueno
	Altura (m) 2,5
	Ø Envergadura 1,5
	Ø Tronco (m) 0,05

Olivo	485
--------------	------------

UTM	
	X 331078,37
	Y 4043807,29
	Estado Bueno
	Altura (m) 2,5
	Ø Envergadura 1,0
	Ø Tronco (m) 0,05

Olivo	482
--------------	------------

UTM	
	X 331082,22
	Y 4043815,15
	Estado Bueno
	Altura (m) 3,5
	Ø Envergadura 3,0
	Ø Tronco (m) 0,10

Olivo	484
--------------	------------

UTM	
	X 331077,32
	Y 4043809,64
	Estado Bueno
	Altura (m) 2,5
	Ø Envergadura 2,0
	Ø Tronco (m) 0,07

Olivo	486
--------------	------------

UTM	
	X 331078,47
	Y 4043803,81
	Estado Bueno
	Altura (m) 2,0
	Ø Envergadura 2,0
	Ø Tronco (m) 0,05

Olivo	487
--------------	------------

UTM	
	X 331066,24
	Y 4043812,96
	Estado Bueno
	Altura (m) 3,0
Ø Envergadura 2,0	
Ø Tronco (m) 0,06	

Alcornoque	488
-------------------	------------

UTM	
	X 331111,99
	Y 4043798,70
	Estado Bueno
	Altura (m) 2,0
Ø Envergadura 2,0	
Ø Tronco (m) 0,08	

Alcornoque	489
-------------------	------------

UTM	
	X 331117,84
	Y 4043803,66
	Estado Bueno
	Altura (m) 4,0
Ø Envergadura 5,0	
Ø Tronco (m) 0,25	

Olivo	490
--------------	------------

UTM	
	X 331116,45
	Y 4043810,00
	Estado Bueno
	Altura (m) 3,0
Ø Envergadura 4,0	
Ø Tronco (m) 0,07	

Alcornoque	491
-------------------	------------

UTM	
	X 331128,64
	Y 4043793,07
	Estado Bueno
	Altura (m) 6,0
Ø Envergadura 7,0	
Ø Tronco (m) 0,95	

Pino	492
-------------	------------

UTM	
	X 331123,00
	Y 4043791,19
	Estado Bueno
	Altura (m) 7,0
Ø Envergadura 5,0	
Ø Tronco (m) 0,32	

Olivo	493
--------------	------------

UTM	
	X 331135,68
	Y 4043805,59
	Estado Bueno
	Altura (m) 3,0
	Ø Envergadura 1,0
Ø Tronco (m) 0,06	

Olivo	494
--------------	------------

UTM	
	X 331136,16
	Y 4043809,47
	Estado Bueno
	Altura (m) 3,0
	Ø Envergadura 1,0
Ø Tronco (m) 0,05	

Olivo	495
--------------	------------

UTM	
	X 331142,76
	Y 4043799,34
	Estado Bueno
	Altura (m) 3,0
	Ø Envergadura 2,0
Ø Tronco (m) 0,08	

Olivo	496
--------------	------------

UTM	
	X 331147,15
	Y 4043798,37
	Estado Bueno
	Altura (m) 3,0
	Ø Envergadura 2,0
Ø Tronco (m) 0,08	

Olivo	497
--------------	------------

UTM	
	X 331148,64
	Y 4043795,47
	Estado Bueno
	Altura (m) 3,0
	Ø Envergadura 2,0
Ø Tronco (m) 0,08	

Olivo	498
--------------	------------

UTM	
	X 331146,28
	Y 4043794,45
	Estado Bueno
	Altura (m) 3,0
	Ø Envergadura 2,0
Ø Tronco (m) 0,08	

Olivo	499
--------------	------------

UTM	
	X 331148,31
	Y 4043792,08
	Estado Bueno
	Altura (m) 3,0
	Ø Envergadura 2,0
Ø Tronco (m) 0,08	

Olivo	500
--------------	------------

UTM	
	X 331151,81
	Y 4043794,77
	Estado Bueno
	Altura (m) 3,0
	Ø Envergadura 2,0
Ø Tronco (m) 0,08	

Olivo	501
--------------	------------

UTM	
	X 331156,38
	Y 4043797,79
	Estado Bueno
	Altura (m) 3,0
	Ø Envergadura 2,0
Ø Tronco (m) 0,08	

Olivo	502
--------------	------------

UTM	
	X 331148,12
	Y 4043802,14
	Estado Bueno
	Altura (m) 3,0
	Ø Envergadura 2,0
Ø Tronco (m) 0,08	

Olivo	503
--------------	------------

UTM	
	X 331149,64
	Y 4043798,05
	Estado Bueno
	Altura (m) 3,0
	Ø Envergadura 2,0
Ø Tronco (m) 0,08	

Olivo	504
--------------	------------

UTM	
	X 331151,90
	Y 4043797,73
	Estado Bueno
	Altura (m) 3,0
	Ø Envergadura 2,0
Ø Tronco (m) 0,08	

Olivo	505
--------------	------------

UTM	
	X 331153,37
	Y 4043800,16
	Estado Bueno
	Altura (m) 3,0
	Ø Envergadura 2,0
Ø Tronco (m) 0,08	

Olivo	507
--------------	------------

UTM	
	X 331150,57
	Y 4043799,81
	Estado Bueno
	Altura (m) 3,0
	Ø Envergadura 2,0
Ø Tronco (m) 0,08	

Olivo	509
--------------	------------

UTM	
	X 331139,74
	Y 4043721,78
	Estado Bueno
	Altura (m) 3,5
	Ø Envergadura 4,0
Ø Tronco (m) 0,12	

Olivo	506
--------------	------------

UTM	
	X 331155,17
	Y 4043800,88
	Estado Bueno
	Altura (m) 3,0
	Ø Envergadura 2,0
Ø Tronco (m) 0,08	

Olivo	508
--------------	------------

UTM	
	X 331181,70
	Y 4043722,19
	Estado Bueno
	Altura (m) 3,5
	Ø Envergadura 3,0
Ø Tronco (m) 0,12	

Algarrobo	510
------------------	------------

UTM	
	X 331192,77
	Y 4043789,02
	Estado Bueno
	Altura (m) 3,5
	Ø Envergadura 4,0
Ø Tronco (m) 0,16	

Olivo	511
--------------	------------

UTM	
	X 331194,72
	Y 4043790,71
	Estado Bueno
	Altura (m) 2,5
	Ø Envergadura 2,5
Ø Tronco (m) 0,12	

Olivo	512
--------------	------------

UTM	
	X 331194,68
	Y 4043784,96
	Estado Bueno
	Altura (m) 4,0
	Ø Envergadura 3,5
Ø Tronco (m) 0,13	

Olivo	513
--------------	------------

UTM	
	X 331210,77
	Y 4043790,16
	Estado Bueno
	Altura (m) 2,0
	Ø Envergadura 1,5
Ø Tronco (m) 0,05	

Olivo	514
--------------	------------

UTM	
	X 331206,58
	Y 4043789,87
	Estado Bueno
	Altura (m) 3,5
	Ø Envergadura 2,5
Ø Tronco (m) 0,06	

Olivo	515
--------------	------------

UTM	
	X 331187,10
	Y 4043785,49
	Estado Bueno
	Altura (m) 1,5
	Ø Envergadura 2,5
Ø Tronco (m) 0,03	

Olivo	516
--------------	------------

UTM	
	X 331189,46
	Y 4043782,75
	Estado Bueno
	Altura (m) 1,5
	Ø Envergadura 2,5
Ø Tronco (m) 0,04	

Olivo	517
--------------	------------

UTM	
	X 331191,94
	Y 4043780,05
	Estado Bueno
	Altura (m) 1,5
	Ø Envergadura 2,5
Ø Tronco (m) 0,05	

Olivo	519
--------------	------------

UTM	
	X 331176,30
	Y 4043797,93
	Estado Bueno
	Altura (m) 4,3
	Ø Envergadura 2,5
Ø Tronco (m) 0,16	

Algarrobo	521
------------------	------------

UTM	
	X 331181,61
	Y 4043813,17
	Estado Bueno
	Altura (m) 8,0
	Ø Envergadura 7,0
Ø Tronco (m) 0,55	

Olivo	518
--------------	------------

UTM	
	X 331173,50
	Y 4043789,97
	Estado Bueno
	Altura (m) 5,0
	Ø Envergadura 3,0
Ø Tronco (m) 0,17	

Alcornoque	520
-------------------	------------

UTM	
	X 331173,20
	Y 4043808,24
	Estado Bueno
	Altura (m) 3,5
	Ø Envergadura 0,2
Ø Tronco (m) 0,14	

Olivo	522
--------------	------------

UTM	
	X 331183,02
	Y 4043805,98
	Estado Bueno
	Altura (m) 4,0
	Ø Envergadura 1,5
Ø Tronco (m) 0,06	

Olivo	523
--------------	------------

UTM	
	X 331183,60
	Y 4043810,29
	Estado Bueno
	Altura (m) 3,0
	Ø Envergadura 1,5
Ø Tronco (m) 0,05	

Olivo	524
--------------	------------

UTM	
	X 331179,57
	Y 4043807,94
	Estado Bueno
	Altura (m) 3,5
	Ø Envergadura 2,0
Ø Tronco (m) 0,06	

Olivo	525
--------------	------------

UTM	
	X 331180,16
	Y 4043805,20
	Estado Bueno
	Altura (m) 3,5
	Ø Envergadura 1,5
Ø Tronco (m) 0,04	

Olivo	526
--------------	------------

UTM	
	X 331182,14
	Y 4043807,52
	Estado Bueno
	Altura (m) 4,0
	Ø Envergadura 1,5
Ø Tronco (m) 0,06	

Alcornoque	527
-------------------	------------

UTM	
	X 331189,23
	Y 4043810,26
	Estado Bueno
	Altura (m) 5,5
	Ø Envergadura 3,0
Ø Tronco (m) 0,20	

Olivo	528
--------------	------------

UTM	
	X 331189,57
	Y 4043803,82
	Estado Bueno
	Altura (m) 4,5
	Ø Envergadura 2,5
Ø Tronco (m) 0,13	

Olivo	529
--------------	------------

UTM	
	X 331184,71
	Y 4043797,55
	Estado Bueno
	Altura (m) 3,0
	Ø Envergadura 2,5
Ø Tronco (m) 0,09	

Olivo	531
--------------	------------

UTM	
	X 331191,11
	Y 4043793,63
	Estado Bueno
	Altura (m) 3,0
	Ø Envergadura 2,5
Ø Tronco (m) 0,06	

Olivo	533
--------------	------------

UTM	
	X 331194,95
	Y 4043797,98
	Estado Bueno
	Altura (m) 2,0
	Ø Envergadura 1,5
Ø Tronco (m) 0,04	

Olivo	530
--------------	------------

UTM	
	X 331186,95
	Y 4043794,22
	Estado Bueno
	Altura (m) 2,0
	Ø Envergadura 2,0
Ø Tronco (m) 0,05	

Olivo	532
--------------	------------

UTM	
	X 331193,83
	Y 4043794,62
	Estado Bueno
	Altura (m) 3,0
	Ø Envergadura 2,5
Ø Tronco (m) 0,04	

Olivo	534
--------------	------------

UTM	
	X 331198,35
	Y 4043795,40
	Estado Bueno
	Altura (m) 2,5
	Ø Envergadura 1,5
Ø Tronco (m) 0,05	

Olivo	535
--------------	------------

UTM	
	X 331203,17
	Y 4043794,08
	Estado Bueno
	Altura (m) 3,0
	Ø Envergadura 2,5
	Ø Tronco (m) 0,07

Olivo	536
--------------	------------

UTM	
	X 331201,25
	Y 4043800,32
	Estado Bueno
	Altura (m) 3,0
	Ø Envergadura 2,5
	Ø Tronco (m) 0,05

Alcornoque	537
-------------------	------------

UTM	
	X 331198,73
	Y 4043807,41
	Estado Bueno
	Altura (m) 7,5
	Ø Envergadura 3,5
	Ø Tronco (m) 0,25

Olivo	538
--------------	------------

UTM	
	X 331201,87
	Y 4043812,04
	Estado Bueno
	Altura (m) 5,0
	Ø Envergadura 3,0
	Ø Tronco (m) 0,12

Olivo	539
--------------	------------

UTM	
	X 331214,49
	Y 4043796,86
	Estado Bueno
	Altura (m) 6,5
	Ø Envergadura 4,0
	Ø Tronco (m) 0,18

Olivo	540
--------------	------------

UTM	
	X 331219,85
	Y 4043790,25
	Estado Bueno
	Altura (m) 4,0
	Ø Envergadura 2,5
	Ø Tronco (m) 0,15

Olivo	541
--------------	------------

UTM	
	X 331227,20
	Y 4043794,60
	Estado Bueno
	Altura (m) 3,5
	Ø Envergadura 1,5
	Ø Tronco (m) 0,10

Olivo	543
--------------	------------

UTM	
	X 331226,19
	Y 4043788,65
	Estado Bueno
	Altura (m) 3,5
	Ø Envergadura 1,5
	Ø Tronco (m) 0,08

Olivo	545
--------------	------------

UTM	
	X 331216,56
	Y 4043779,58
	Estado Bueno
	Altura (m) 3,0
	Ø Envergadura 3,0
	Ø Tronco (m) 0,13

Olivo	542
--------------	------------

UTM	
	X 331226,08
	Y 4043791,47
	Estado Bueno
	Altura (m) 3,5
	Ø Envergadura 1,5
	Ø Tronco (m) 0,10

Olivo	544
--------------	------------

UTM	
	X 331222,77
	Y 4043782,03
	Estado Bueno
	Altura (m) 3,5
	Ø Envergadura 1,5
	Ø Tronco (m) 0,09

Olivo	546
--------------	------------

UTM	
	X 331213,15
	Y 4043783,32
	Estado Bueno
	Altura (m) 3,0
	Ø Envergadura 2,5
	Ø Tronco (m) 0,08

Olivo	547
--------------	------------

UTM	
	X 331208,84
	Y 4043783,09
	Estado Bueno
	Altura (m) 2,5
Ø Envergadura 2,0	
Ø Tronco (m) 0,06	

Olivo	548
--------------	------------

UTM	
	X 331219,17
	Y 4043771,53
	Estado Bueno
	Altura (m) 2,5
Ø Envergadura 3,0	
Ø Tronco (m) 0,06	

Olivo	549
--------------	------------

UTM	
	X 331222,47
	Y 4043774,84
	Estado Bueno
	Altura (m) 2,5
Ø Envergadura 3,0	
Ø Tronco (m) 0,06	

Olivo	550
--------------	------------

UTM	
	X 331232,75
	Y 4043767,17
	Estado Bueno
	Altura (m) 3,0
Ø Envergadura 3,0	
Ø Tronco (m) 0,10	

Durillo	551
----------------	------------

UTM	
	X 331238,97
	Y 4043770,83
	Estado Bueno
	Altura (m) 2,5
Ø Envergadura 2,0	
Ø Tronco (m) 0,07	

Alcornoque	552
-------------------	------------

UTM	
	X 331245,58
	Y 4043770,99
	Estado Bueno
	Altura (m) 3,5
Ø Envergadura 3,0	
Ø Tronco (m) 0,10	

Durillo	553
----------------	------------

UTM	
	X 331245,05
	Y 4043772,73
	Estado Bueno
	Altura (m) 2,0
	Ø Envergadura 3,0
Ø Tronco (m) 0,04	

Alcornoque	554
-------------------	------------

UTM	
	X 331234,71
	Y 4043792,24
	Estado Bueno
	Altura (m) 3,0
	Ø Envergadura 2,0
Ø Tronco (m) 0,10	

Durillo	555
----------------	------------

UTM	
	X 331234,90
	Y 4043785,33
	Estado Bueno
	Altura (m) 3,0
	Ø Envergadura 2,5
Ø Tronco (m) 0,07	

Durillo	556
----------------	------------

UTM	
	X 331240,26
	Y 4043784,83
	Estado Bueno
	Altura (m) 3,0
	Ø Envergadura 1,5
Ø Tronco (m) 0,05	

Olivo	557
--------------	------------

UTM	
	X 331247,39
	Y 4043788,44
	Estado Bueno
	Altura (m) 3,5
	Ø Envergadura 1,0
Ø Tronco (m) 0,05	

Olivo	558
--------------	------------

UTM	
	X 331249,31
	Y 4043788,99
	Estado Bueno
	Altura (m) 3,5
	Ø Envergadura 1,5
Ø Tronco (m) 0,07	

Durillo	559
----------------	------------

UTM	
	X 331251,50
	Y 4043787,38
	Estado Bueno
	Altura (m) 3,5
	Ø Envergadura 2,0
Ø Tronco (m) 0,10	

Olivo	560
--------------	------------

UTM	
	X 331250,68
	Y 4043778,07
	Estado Bueno
	Altura (m) 3,5
	Ø Envergadura 1,0
Ø Tronco (m) 0,08	

Olivo	561
--------------	------------

UTM	
	X 331259,82
	Y 4043787,80
	Estado Bueno
	Altura (m) 5,0
	Ø Envergadura 2,0
Ø Tronco (m) 0,07	

Olivo	562
--------------	------------

UTM	
	X 331263,92
	Y 4043784,65
	Estado Bueno
	Altura (m) 3,0
	Ø Envergadura 2,0
Ø Tronco (m) 0,06	

Alcornoque	563
-------------------	------------

UTM	
	X 331264,05
	Y 4043786,76
	Estado Bueno
	Altura (m) 3,0
	Ø Envergadura 2,0
Ø Tronco (m) 0,15	

Algarrobo	564
------------------	------------

UTM	
	X 331262,56
	Y 4043789,73
	Estado Bueno
	Altura (m) 2,5
	Ø Envergadura 3,5
Ø Tronco (m) 0,12	

Melosa	565
---------------	------------

UTM	
	X 331262,16
	Y 4043795,19
	Estado Bueno
	Altura (m) 2,0
	Ø Envergadura 3,0
Ø Tronco (m) 0,03	

Algarrobo	566
------------------	------------

UTM	
	X 331267,41
	Y 4043796,63
	Estado Bueno
	Altura (m) 2,0
	Ø Envergadura 2,0
Ø Tronco (m) 0,04	

Olivo	567
--------------	------------

UTM	
	X 331267,39
	Y 4043793,59
	Estado Bueno
	Altura (m) 3,5
	Ø Envergadura 1,5
Ø Tronco (m) 0,07	

Alcornoque	568
-------------------	------------

UTM	
	X 331278,81
	Y 4043779,22
	Estado Bueno
	Altura (m) 7,0
	Ø Envergadura 5,0
Ø Tronco (m) 0,45	

Algarrobo	569
------------------	------------

UTM	
	X 331281,38
	Y 4043808,89
	Estado Bueno
	Altura (m) 5,5
	Ø Envergadura 5,0
Ø Tronco (m) 0,30	

Olivo	570
--------------	------------

UTM	
	X 331261,01
	Y 4043811,18
	Estado Bueno
	Altura (m) 2,5
	Ø Envergadura 3,0
Ø Tronco (m) 0,06	

Olivo	577
--------------	------------

UTM	
	X 331250,83
	Y 4043801,09
	Estado Bueno
	Altura (m) 3,5
	Ø Envergadura 2,0
Ø Tronco (m) 0,08	

Olivo	578
--------------	------------

UTM	
	X 331245,63
	Y 4043802,65
	Estado Bueno
	Altura (m) 4,0
	Ø Envergadura 1,5
Ø Tronco (m) 0,06	

Olivo	579
--------------	------------

UTM	
	X 331238,21
	Y 4043804,13
	Estado Bueno
	Altura (m) 4,5
	Ø Envergadura 3,0
Ø Tronco (m) 0,10	

Olivo	580
--------------	------------

UTM	
	X 331244,03
	Y 4043808,84
	Estado Bueno
	Altura (m) 3,0
	Ø Envergadura 1,0
Ø Tronco (m) 0,05	

Durillo	581
----------------	------------

UTM	
	X 331228,58
	Y 4043808,43
	Estado Bueno
	Altura (m) 2,5
	Ø Envergadura 2,0
Ø Tronco (m) 0,07	

Durillo	582
----------------	------------

UTM	
	X 331223,37
	Y 4043812,17
	Estado Bueno
	Altura (m) 3,5
	Ø Envergadura 2,0
Ø Tronco (m) 0,05	

Olivo	583
--------------	------------

UTM	
	X 331218,04
	Y 4043810,78
	Estado Bueno
	Altura (m) 4,0
	Ø Envergadura 1,5
Ø Tronco (m) 0,06	

Durillo	584
----------------	------------

UTM	
	X 331212,88
	Y 4043811,20
	Estado Bueno
	Altura (m) 2,5
	Ø Envergadura 2,0
Ø Tronco (m) 0,03	

Olivo	585
--------------	------------

UTM	
	X 331220,42
	Y 4043805,28
	Estado Bueno
	Altura (m) 4,0
	Ø Envergadura 2,0
Ø Tronco (m) 0,08	

Algarrobo	586
------------------	------------

UTM	
	X 331215,03
	Y 4043819,53
	Estado Bueno
	Altura (m) 7,0
	Ø Envergadura 7,0
Ø Tronco (m) 0,88	

Olivo	587
--------------	------------

UTM	
	X 331208,48
	Y 4043821,77
	Estado Bueno
	Altura (m) 3,0
	Ø Envergadura 2,5
Ø Tronco (m) 0,05	

Olivo	588
--------------	------------

UTM	
	X 331201,51
	Y 4043833,12
	Estado Bueno
	Altura (m) 2,0
	Ø Envergadura 2,0
Ø Tronco (m) 0,03	

Olivo	589
--------------	------------

UTM	
	X 331205,25
	Y 4043829,27
	Estado Bueno
	Altura (m) 3,0
	Ø Envergadura 2,5
Ø Tronco (m) 0,05	

Olivo	590
--------------	------------

UTM	
	X 331214,64
	Y 4043831,52
	Estado Bueno
	Altura (m) 1,5
	Ø Envergadura 1,5
Ø Tronco (m) 0,04	

Olivo	591
--------------	------------

UTM	
	X 331217,13
	Y 4043829,75
	Estado Bueno
	Altura (m) 1,5
	Ø Envergadura 1,5
Ø Tronco (m) 0,03	

Olivo	592
--------------	------------

UTM	
	X 331221,15
	Y 4043832,92
	Estado Bueno
	Altura (m) 3,5
	Ø Envergadura 2,5
Ø Tronco (m) 0,09	

Olivo	593
--------------	------------

UTM	
	X 331221,13
	Y 4043835,34
	Estado Bueno
	Altura (m) 3,0
	Ø Envergadura 1,0
Ø Tronco (m) 0,04	

Olivo	594
--------------	------------

UTM	
	X 331207,98
	Y 4043840,04
	Estado Bueno
	Altura (m) 4,0
	Ø Envergadura 2,5
Ø Tronco (m) 0,10	

Olivo	595
--------------	------------

UTM	
	X 331202,92
	Y 4043841,72
	Estado Bueno
	Altura (m) 2,0
	Ø Envergadura 1,5
Ø Tronco (m) 0,06	

Olivo	597
--------------	------------

UTM	
	X 331010,66
	Y 4043773,54
	Estado Bueno
	Altura (m) 4,0
	Ø Envergadura 3,0
Ø Tronco (m) 0,15	

Olivo	599
--------------	------------

UTM	
	X 330998,65
	Y 4043770,58
	Estado Bueno
	Altura (m) 2,5
	Ø Envergadura 3,0
Ø Tronco (m) 0,13	

Olivo	596
--------------	------------

UTM	
	X 331194,46
	Y 4043840,65
	Estado Bueno
	Altura (m) 1,5
	Ø Envergadura 1,0
Ø Tronco (m) 0,04	

Melosa	598
---------------	------------

UTM	
	X 331009,08
	Y 4043764,79
	Estado Bueno
	Altura (m) 2,5
	Ø Envergadura 4,0
Ø Tronco (m) 0,00	

Melosa	600
---------------	------------

UTM	
	X 331012,44
	Y 4043760,19
	Estado Bueno
	Altura (m) 3,0
	Ø Envergadura 1,5
Ø Tronco (m) 0,00	

Melosa	601
---------------	------------

UTM	
	X 331020,50
	Y 4043752,15
	Estado Bueno
	Altura (m) 1,0
	Ø Envergadura 3,0
	Ø Tronco (m) 0,00

Olivo	603
--------------	------------

UTM	
	X 331008,49
	Y 4043751,13
	Estado Bueno
	Altura (m) 3,5
	Ø Envergadura 3,0
	Ø Tronco (m) 0,10

Durillo	605
----------------	------------

UTM	
	X 331025,06
	Y 4043747,88
	Estado Bueno
	Altura (m) 2,5
	Ø Envergadura 1,0
	Ø Tronco (m) 0,04

Olivo	602
--------------	------------

UTM	
	X 331028,78
	Y 4043753,38
	Estado Bueno
	Altura (m) 3,5
	Ø Envergadura 3,0
	Ø Tronco (m) 0,12

Olivo	604
--------------	------------

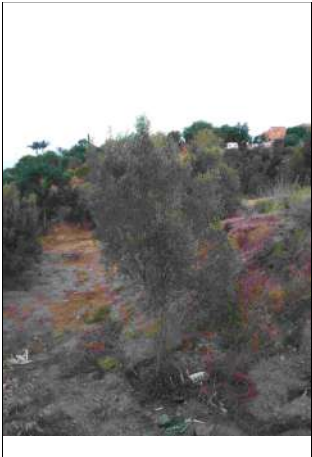
UTM	
	X 330998,73
	Y 4043751,51
	Estado Bueno
	Altura (m) 4,0
	Ø Envergadura 2,5
	Ø Tronco (m) 0,09

Olivo	606
--------------	------------

UTM	
	X 331028,51
	Y 4043747,83
	Estado Bueno
	Altura (m) 3,5
	Ø Envergadura 2,5
	Ø Tronco (m) 0,08

Olivo	607
--------------	------------

UTM	
	X 331027,35
	Y 4043744,67
	Estado Bueno
	Altura (m) 3,0
Ø Envergadura 2,5	
Ø Tronco (m) 0,09	

Olivo	608
--------------	------------

UTM	
	X 331028,99
	Y 4043741,64
	Estado Bueno
	Altura (m) 2,5
Ø Envergadura 2,5	
Ø Tronco (m) 0,07	

Olivo	609
--------------	------------

UTM	
	X 331033,12
	Y 4043742,35
	Estado Bueno
	Altura (m) 2,0
Ø Envergadura 1,0	
Ø Tronco (m) 0,03	

Olivo	610
--------------	------------

UTM	
	X 331033,27
	Y 4043750,01
	Estado Bueno
	Altura (m) 4,5
Ø Envergadura 2,5	
Ø Tronco (m) 0,10	

Pino	611
-------------	------------

UTM	
	X 331035,99
	Y 4043746,02
	Estado Bueno
	Altura (m) 4,0
Ø Envergadura 4,5	
Ø Tronco (m) 0,20	

Olivo	612
--------------	------------

UTM	
	X 331032,33
	Y 4043761,15
	Estado Bueno
	Altura (m) 3,0
Ø Envergadura 2,0	
Ø Tronco (m) 0,06	

Olivo	613
--------------	------------

UTM



X	331042,26
Y	4043762,75

Estado	Bueno
Altura (m)	3,5
Ø Envergadura	2,5
Ø Tronco (m)	0,08

Olivo	614
--------------	------------

UTM



X	331043,83
Y	4043756,72

Estado	Bueno
Altura (m)	1,5
Ø Envergadura	1,0
Ø Tronco (m)	0,02

Olivo	615
--------------	------------

UTM

A photograph of an olive tree in a field. The tree is dark green and has a thick trunk. It is surrounded by other vegetation and a dirt path. The background shows a hilly landscape with more trees and a clear sky.

X	331052,78
Y	4043750,72

Estado	Bueno
Altura (m)	2,5
Ø Envergadura	2,0
Ø Tronco (m)	0,05

Melosa	616
---------------	------------

UTM	
	X331050,63
	Y4043758,61
	EstadoBueno
	Altura (m)2,0
	Ø Envergadura5,0
	Ø Tronco (m)0,00

Melosa	617
---------------	------------

UTM	
	X 331058,65
	Y 4043769,41
	Estado Bueno
	Altura (m) 0,0
	Ø Envergadura 7,0
Ø Tronco (m) 0,00	

Olivo	618
--------------	------------



UTM	
X	331060,92
Y	4043764,20

Estado	Bueno
Altura (m)	6,0
Ø Envergadura	3,0
Ø Tronco (m)	0,18

Olivo	619
--------------	------------

UTM

	X	331053,22
	Y	4043770,96
	Estado	Bueno
	Altura (m)	5,0
	Ø Envergadura	2,5
	Ø Tronco (m)	0,15

Olivo	620
--------------	------------

UTM

	X	331048,61
	Y	4043772,98
	Estado	Bueno
	Altura (m)	5,5
	Ø Envergadura	2,5
	Ø Tronco (m)	0,13

Almendo	621
----------------	------------

UTM

	X	331048,08
	Y	4043777,44
	Estado	Bueno
	Altura (m)	3,0
	Ø Envergadura	2,0
	Ø Tronco (m)	0,08

Olivo	622
--------------	------------

UTM

	X	331045,99
	Y	4043787,26
	Estado	Bueno
	Altura (m)	2,5
	Ø Envergadura	1,0
	Ø Tronco (m)	0,03

Olivo	623
--------------	------------

UTM

	X	331056,10
	Y	4043782,43
	Estado	Bueno
	Altura (m)	3,5
	Ø Envergadura	3,5
	Ø Tronco (m)	0,10

Olivo	624
--------------	------------

UTM

	X	331054,40
	Y	4043789,57
	Estado	Bueno
	Altura (m)	2,5
	Ø Envergadura	3,5
	Ø Tronco (m)	0,08

Durillo	625
----------------	------------

UTM	
	X 331053,98
	Y 4043790,42
	Estado Bueno
	Altura (m) 1,5
	Ø Envergadura 1,0
Ø Tronco (m) 0,03	

Melosa	626
---------------	------------

UTM	
	X 331054,79
	Y 4043792,26
	Estado Bueno
	Altura (m) 1,5
	Ø Envergadura 3,0
Ø Tronco (m) 0,00	

Olivo	627
--------------	------------

UTM	
	X 331048,40
	Y 4043798,53
	Estado Bueno
	Altura (m) 1,0
	Ø Envergadura 1,0
Ø Tronco (m) 0,02	

Olivo	628
--------------	------------

UTM	
	X 331057,17
	Y 4043798,85
	Estado Bueno
	Altura (m) 2,5
	Ø Envergadura 2,5
Ø Tronco (m) 0,07	

Olivo	629
--------------	------------

UTM	
	X 331069,45
	Y 4043804,24
	Estado Bueno
	Altura (m) 3,5
	Ø Envergadura 3,0
Ø Tronco (m) 0,10	

Olivo	630
--------------	------------

UTM	
	X 331069,62
	Y 4043797,26
	Estado Bueno
	Altura (m) 3,0
	Ø Envergadura 2,0
Ø Tronco (m) 0,08	

Melosa	631
---------------	------------

UTM	
	X 331075,60
	Y 4043793,22
	Estado Bueno
	Altura (m) 2,0
	Ø Envergadura 4,0
Ø Tronco (m) 0,00	

Olivo	632
--------------	------------

UTM	
	X 331070,79
	Y 4043785,20
	Estado Bueno
	Altura (m) 3,0
	Ø Envergadura 3,0
Ø Tronco (m) 0,07	

Olivo	633
--------------	------------

UTM	
	X 331068,05
	Y 4043787,68
	Estado Bueno
	Altura (m) 2,0
	Ø Envergadura 1,5
Ø Tronco (m) 0,04	

Olivo	634
--------------	------------

UTM	
	X 331071,32
	Y 4043783,06
	Estado Bueno
	Altura (m) 3,5
	Ø Envergadura 4,0
Ø Tronco (m) 0,11	

Olivo	635
--------------	------------

UTM	
	X 331068,80
	Y 4043777,73
	Estado Bueno
	Altura (m) 2,5
	Ø Envergadura 2,0
Ø Tronco (m) 0,10	

Olivo	636
--------------	------------

UTM	
	X 331075,98
	Y 4043780,96
	Estado Bueno
	Altura (m) 3,0
	Ø Envergadura 1,5
Ø Tronco (m) 0,09	

Olivo	637
--------------	------------

UTM	
	X 331077,28
	Y 4043777,96
	Estado Bueno
	Altura (m) 1,5
	Ø Envergadura 1,5
Ø Tronco (m) 0,04	

Olivo	638
--------------	------------

UTM	
	X 331086,82
	Y 4043801,56
	Estado Bueno
	Altura (m) 3,0
	Ø Envergadura 3,0
Ø Tronco (m) 0,08	

Olivo	639
--------------	------------

UTM	
	X 331095,20
	Y 4043805,35
	Estado Bueno
	Altura (m) 3,0
	Ø Envergadura 3,0
Ø Tronco (m) 0,08	

Olivo	640
--------------	------------

UTM	
	X 331085,63
	Y 4043795,24
	Estado Bueno
	Altura (m) 1,5
	Ø Envergadura 0,5
Ø Tronco (m) 0,04	

Olivo	641
--------------	------------

UTM	
	X 331088,44
	Y 4043795,71
	Estado Bueno
	Altura (m) 2,5
	Ø Envergadura 1,0
Ø Tronco (m) 0,05	

Olivo	642
--------------	------------

UTM	
	X 331093,06
	Y 4043794,62
	Estado Bueno
	Altura (m) 4,0
	Ø Envergadura 2,5
Ø Tronco (m) 0,10	

Olivo	643
--------------	------------

UTM	
	X 331095,92
	Y 4043796,11
	Estado Bueno
	Altura (m) 2,5
	Ø Envergadura 2,5
	Ø Tronco (m) 0,05

Olivo	645
--------------	------------

UTM	
	X 331099,47
	Y 4043793,36
	Estado Bueno
	Altura (m) 3,0
	Ø Envergadura 2,0
	Ø Tronco (m) 0,06

Olivo	647
--------------	------------

UTM	
	X 331101,98
	Y 4043792,34
	Estado Bueno
	Altura (m) 2,5
	Ø Envergadura 1,0
	Ø Tronco (m) 0,04

Olivo	644
--------------	------------

UTM	
	X 331098,69
	Y 4043796,65
	Estado Bueno
	Altura (m) 1,0
	Ø Envergadura 1,0
	Ø Tronco (m) 0,03

Olivo	646
--------------	------------

UTM	
	X 331101,12
	Y 4043795,83
	Estado Bueno
	Altura (m) 3,0
	Ø Envergadura 2,0
	Ø Tronco (m) 0,05

Pino	648
-------------	------------

UTM	
	X 331095,62
	Y 4043785,46
	Estado Bueno
	Altura (m) 8,0
	Ø Envergadura 4,0
	Ø Tronco (m) 0,22

Olivo	649
--------------	------------

UTM	
	X 331094,08
	Y 4043791,01
	Estado Bueno
	Altura (m) 2,5
	Ø Envergadura 2,0
Ø Tronco (m) 0,07	

Olivo	650
--------------	------------

UTM	
	X 331095,43
	Y 4043789,38
	Estado Bueno
	Altura (m) 3,0
	Ø Envergadura 2,0
Ø Tronco (m) 0,07	

Olivo	651
--------------	------------

UTM	
	X 331098,73
	Y 4043790,90
	Estado Bueno
	Altura (m) 2,0
	Ø Envergadura 1,0
Ø Tronco (m) 0,04	

Olivo	652
--------------	------------

UTM	
	X 331097,89
	Y 4043787,85
	Estado Bueno
	Altura (m) 2,0
	Ø Envergadura 1,0
Ø Tronco (m) 0,03	

Olivo	653
--------------	------------

UTM	
	X 331095,07
	Y 4043782,72
	Estado Bueno
	Altura (m) 3,5
	Ø Envergadura 2,5
Ø Tronco (m) 0,10	

Olivo	654
--------------	------------

UTM	
	X 331097,85
	Y 4043780,00
	Estado Bueno
	Altura (m) 4,0
	Ø Envergadura 1,0
Ø Tronco (m) 0,07	

Melosa	655
---------------	------------

UTM	
	X 331087,97
	Y 4043787,24
	Estado Bueno
	Altura (m) 1,5
	Ø Envergadura 4,0
Ø Tronco (m) 0,00	

Olivo	657
--------------	------------

UTM	
	X 331096,77
	Y 4043772,32
	Estado Bueno
	Altura (m) 3,5
	Ø Envergadura 3,0
Ø Tronco (m) 0,09	

Olivo	659
--------------	------------

UTM	
	X 331107,93
	Y 4043782,60
	Estado Bueno
	Altura (m) 6,0
	Ø Envergadura 7,0
Ø Tronco (m) 0,23	

Melosa	656
---------------	------------

UTM	
	X 331093,00
	Y 4043772,04
	Estado Bueno
	Altura (m) 2,5
	Ø Envergadura 6,0
Ø Tronco (m) 0,00	

Olivo	658
--------------	------------

UTM	
	X 331102,22
	Y 4043774,12
	Estado Bueno
	Altura (m) 4,0
	Ø Envergadura 1,0
Ø Tronco (m) 0,10	

Alcornoque	660
-------------------	------------

UTM	
	X 331109,92
	Y 4043780,23
	Estado Bueno
	Altura (m) 4,5
	Ø Envergadura 3,0
Ø Tronco (m) 0,20	

Olivo	661
--------------	------------

UTM	
	X 331101,66
	Y 4043787,11
	Estado Bueno
	Altura (m) 3,5
	Ø Envergadura 1,5
Ø Tronco (m) 0,08	

Olivo	662
--------------	------------

UTM	
	X 331104,48
	Y 4043786,39
	Estado Bueno
	Altura (m) 3,0
	Ø Envergadura 1,0
Ø Tronco (m) 0,06	

Olivo	663
--------------	------------

UTM	
	X 331107,74
	Y 4043786,60
	Estado Bueno
	Altura (m) 3,0
	Ø Envergadura 1,5
Ø Tronco (m) 0,07	

Olivo	664
--------------	------------

UTM	
	X 331106,64
	Y 4043791,20
	Estado Bueno
	Altura (m) 2,5
	Ø Envergadura 1,0
Ø Tronco (m) 0,06	

Olivo	665
--------------	------------

UTM	
	X 331107,94
	Y 4043793,98
	Estado Bueno
	Altura (m) 2,5
	Ø Envergadura 1,0
Ø Tronco (m) 0,06	

Olivo	666
--------------	------------

UTM	
	X 331119,51
	Y 4043786,89
	Estado Bueno
	Altura (m) 3,0
	Ø Envergadura 1,5
Ø Tronco (m) 0,08	

Alcornoque	667
-------------------	------------

UTM	
	X 331122,32
	Y 4043794,00
	Estado Bueno
	Altura (m) 1,5
	Ø Envergadura 1,0
Ø Tronco (m) 0,07	

Alcornoque	668
-------------------	------------

UTM	
	X 331123,18
	Y 4043797,39
	Estado Bueno
	Altura (m) 2,5
	Ø Envergadura 2,0
Ø Tronco (m) 0,10	

Alcornoque	669
-------------------	------------

UTM	
	X 331121,20
	Y 4043798,60
	Estado Bueno
	Altura (m) 2,5
	Ø Envergadura 2,0
Ø Tronco (m) 0,09	

Alcornoque	670
-------------------	------------

UTM	
	X 331118,13
	Y 4043798,27
	Estado Bueno
	Altura (m) 2,5
	Ø Envergadura 2,0
Ø Tronco (m) 0,08	

Olivo	671
--------------	------------

UTM	
	X 331118,64
	Y 4043796,92
	Estado Bueno
	Altura (m) 2,0
	Ø Envergadura 1,0
Ø Tronco (m) 0,03	

Olivo	672
--------------	------------

UTM	
	X 331113,63
	Y 4043799,44
	Estado Bueno
	Altura (m) 3,0
	Ø Envergadura 2,0
Ø Tronco (m) 0,08	

Alcornoque	673
-------------------	------------

UTM	
	X 331113,49
	Y 4043798,52
	Estado Bueno
	Altura (m) 3,0
	Ø Envergadura 2,0
	Ø Tronco (m) 0,04

Olivo	675
--------------	------------

UTM	
	X 331108,90
	Y 4043798,30
	Estado Bueno
	Altura (m) 2,5
	Ø Envergadura 1,0
	Ø Tronco (m) 0,05

Olivo	677
--------------	------------

UTM	
	X 331104,96
	Y 4043800,54
	Estado Bueno
	Altura (m) 2,5
	Ø Envergadura 1,5
	Ø Tronco (m) 0,04

Olivo	674
--------------	------------

UTM	
	X 331110,64
	Y 4043797,55
	Estado Bueno
	Altura (m) 2,5
	Ø Envergadura 1,0
	Ø Tronco (m) 0,06

Olivo	676
--------------	------------

UTM	
	X 331110,68
	Y 4043799,78
	Estado Bueno
	Altura (m) 2,0
	Ø Envergadura 1,0
	Ø Tronco (m) 0,04

Olivo	678
--------------	------------

UTM	
	X 331106,44
	Y 4043802,69
	Estado Bueno
	Altura (m) 2,0
	Ø Envergadura 1,0
	Ø Tronco (m) 0,03

Olivo	679
--------------	------------

UTM	
	X 331104,92
	Y 4043805,20
	Estado Bueno
	Altura (m) 2,0
	Ø Envergadura 1,5
Ø Tronco (m) 0,07	

Olivo	681
--------------	------------

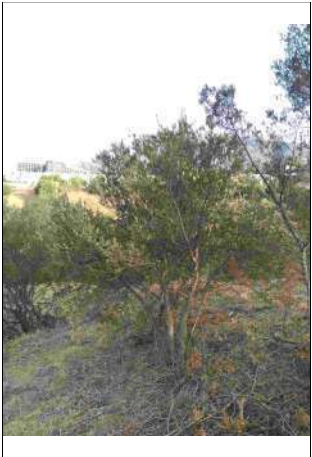
UTM	
	X 331099,53
	Y 4043805,01
	Estado Bueno
	Altura (m) 1,5
	Ø Envergadura 1,0
Ø Tronco (m) 0,04	

Alcornoque	683
-------------------	------------

UTM	
	X 331129,61
	Y 4043797,01
	Estado Bueno
	Altura (m) 8,0
	Ø Envergadura 8,0
Ø Tronco (m) 0,90	

Olivo	680
--------------	------------

UTM	
	X 331101,10
	Y 4043805,27
	Estado Bueno
	Altura (m) 2,0
	Ø Envergadura 1,0
Ø Tronco (m) 0,06	

Alcornoque	682
-------------------	------------

UTM	
	X 331123,47
	Y 4043800,04
	Estado Bueno
	Altura (m) 2,5
	Ø Envergadura 1,0
Ø Tronco (m) 0,09	

Alcornoque	684
-------------------	------------

UTM	
	X 331133,77
	Y 4043798,22
	Estado Bueno
	Altura (m) 3,0
	Ø Envergadura 3,0
Ø Tronco (m) 0,10	

Alcornoque	685
-------------------	------------

UTM	
	X 331133,53
	Y 4043795,49
	Estado Bueno
	Altura (m) 2,0
	Ø Envergadura 2,0
Ø Tronco (m) 0,08	

Alcornoque	686
-------------------	------------

UTM	
	X 331133,92
	Y 4043794,22
	Estado Bueno
	Altura (m) 3,0
	Ø Envergadura 1,0
Ø Tronco (m) 0,09	

Alcornoque	687
-------------------	------------

UTM	
	X 331132,31
	Y 4043790,34
	Estado Bueno
	Altura (m) 1,0
	Ø Envergadura 2,0
Ø Tronco (m) 0,04	

Alcornoque	688
-------------------	------------

UTM	
	X 331128,62
	Y 4043787,41
	Estado Bueno
	Altura (m) 3,0
	Ø Envergadura 1,0
Ø Tronco (m) 0,07	

Olivo	689
--------------	------------

UTM	
	X 331132,44
	Y 4043788,72
	Estado Bueno
	Altura (m) 2,0
	Ø Envergadura 1,0
Ø Tronco (m) 0,05	

Olivo	690
--------------	------------

UTM	
	X 331118,69
	Y 4043779,42
	Estado Bueno
	Altura (m) 3,5
	Ø Envergadura 2,0
Ø Tronco (m) 0,05	

Alcornoque	691
-------------------	------------

UTM

	X	331118,17
	Y	4043776,95
	Estado	Bueno
	Altura (m)	3,5
	Ø Envergadura	4,0
	Ø Tronco (m)	0,15

Olivo	692
--------------	------------

UTM

	X	331125,31
	Y	4043773,47
	Estado	Bueno
	Altura (m)	4,5
	Ø Envergadura	4,0
	Ø Tronco (m)	0,13

Alcornoque	693
-------------------	------------

UTM

	X	331129,18
	Y	4043768,14
	Estado	Bueno
	Altura (m)	4,0
	Ø Envergadura	3,0
	Ø Tronco (m)	0,17

Alcornoque	694
-------------------	------------

UTM

	X	331129,85
	Y	4043765,86
	Estado	Bueno
	Altura (m)	5,0
	Ø Envergadura	3,0
	Ø Tronco (m)	0,20

Olivo	695
--------------	------------

UTM

	X	331131,96
	Y	4043768,81
	Estado	Bueno
	Altura (m)	4,0
	Ø Envergadura	1,0
	Ø Tronco (m)	0,04

Olivo	696
--------------	------------

UTM

	X	331118,50
	Y	4043768,17
	Estado	Bueno
	Altura (m)	3,0
	Ø Envergadura	1,0
	Ø Tronco (m)	0,05

Olivo	697
--------------	------------

UTM	
	X 331115,05
	Y 4043769,82
	Estado Bueno
	Altura (m) 3,5
Ø Envergadura 1,5	
Ø Tronco (m) 0,06	

Olivo	698
--------------	------------

UTM	
	X 331115,42
	Y 4043770,97
	Estado Bueno
	Altura (m) 3,5
Ø Envergadura 1,5	
Ø Tronco (m) 0,07	

Olivo	699
--------------	------------

UTM	
	X 331113,24
	Y 4043772,46
	Estado Bueno
	Altura (m) 3,5
Ø Envergadura 1,5	
Ø Tronco (m) 0,07	

Olivo	700
--------------	------------

UTM	
	X 331115,54
	Y 4043772,14
	Estado Bueno
	Altura (m) 3,5
Ø Envergadura 1,5	
Ø Tronco (m) 0,06	

Olivo	701
--------------	------------

UTM	
	X 331092,47
	Y 4043757,66
	Estado Bueno
	Altura (m) 3,0
Ø Envergadura 2,0	
Ø Tronco (m) 0,05	

Durillo	702
----------------	------------

UTM	
	X 331098,92
	Y 4043757,59
	Estado Bueno
	Altura (m) 3,5
Ø Envergadura 2,0	
Ø Tronco (m) 0,09	

Olivo	703
--------------	------------

UTM	
	X 331102,51
	Y 4043762,77
	Estado Bueno
	Altura (m) 4,0
	Ø Envergadura 1,0
Ø Tronco (m) 0,10	

Olivo	705
--------------	------------

UTM	
	X 331098,15
	Y 4043765,62
	Estado Bueno
	Altura (m) 3,5
	Ø Envergadura 2,0
Ø Tronco (m) 0,08	

Olivo	707
--------------	------------

UTM	
	X 331102,40
	Y 4043767,51
	Estado Bueno
	Altura (m) 4,0
	Ø Envergadura 1,0
Ø Tronco (m) 0,08	

Olivo	704
--------------	------------

UTM	
	X 331098,79
	Y 4043761,52
	Estado Bueno
	Altura (m) 3,5
	Ø Envergadura 1,5
Ø Tronco (m) 0,08	

Algarrobo	706
------------------	------------

UTM	
	X 331099,54
	Y 4043763,87
	Estado Bueno
	Altura (m) 4,5
	Ø Envergadura 3,0
Ø Tronco (m) 0,13	

Olivo	708
--------------	------------

UTM	
	X 331103,50
	Y 4043767,96
	Estado Bueno
	Altura (m) 4,0
	Ø Envergadura 2,5
Ø Tronco (m) 0,10	

Alcornoque	709
-------------------	------------

UTM	
	X 331103,22
	Y 4043765,95
	Estado Bueno
	Altura (m) 3,0
	Ø Envergadura 3,5
Ø Tronco (m) 0,22	

Olivo	711
--------------	------------

UTM	
	X 331109,16
	Y 4043764,71
	Estado Bueno
	Altura (m) 4,0
	Ø Envergadura 3,0
Ø Tronco (m) 0,09	

Olivo	713
--------------	------------

UTM	
	X 331112,35
	Y 4043766,27
	Estado Bueno
	Altura (m) 4,0
	Ø Envergadura 2,5
Ø Tronco (m) 0,11	

Olivo	710
--------------	------------

UTM	
	X 331107,95
	Y 4043765,66
	Estado Bueno
	Altura (m) 3,5
	Ø Envergadura 1,0
Ø Tronco (m) 0,06	

Olivo	712
--------------	------------

UTM	
	X 331111,02
	Y 4043765,07
	Estado Bueno
	Altura (m) 3,5
	Ø Envergadura 1,5
Ø Tronco (m) 0,07	

Olivo	714
--------------	------------

UTM	
	X 331113,84
	Y 4043766,30
	Estado Bueno
	Altura (m) 4,0
	Ø Envergadura 3,0
Ø Tronco (m) 0,06	

Olivo	715
--------------	------------

UTM	
	X 331112,99
	Y 4043764,78
	Estado Bueno
	Altura (m) 3,0
Ø Envergadura 2,0	
Ø Tronco (m) 0,05	

Alcornoque	716
-------------------	------------

UTM	
	X 331115,21
	Y 4043762,90
	Estado Bueno
	Altura (m) 4,0
Ø Envergadura 3,0	
Ø Tronco (m) 0,12	

Olivo	717
--------------	------------

UTM	
	X 331117,71
	Y 4043754,92
	Estado Bueno
	Altura (m) 3,0
Ø Envergadura 1,0	
Ø Tronco (m) 0,07	

Durillo	718
----------------	------------

UTM	
	X 331122,42
	Y 4043754,17
	Estado Bueno
	Altura (m) 3,5
Ø Envergadura 3,0	
Ø Tronco (m) 0,10	

Olivo	719
--------------	------------

UTM	
	X 331119,52
	Y 4043756,26
	Estado Bueno
	Altura (m) 2,0
Ø Envergadura 0,5	
Ø Tronco (m) 0,06	

Durillo	720
----------------	------------

UTM	
	X 331122,65
	Y 4043757,02
	Estado Bueno
	Altura (m) 4,0
Ø Envergadura 3,0	
Ø Tronco (m) 0,10	

Olivo	721
--------------	------------

UTM	
	X 331119,89
	Y 4043759,51
	Estado Bueno
	Altura (m) 8,0
Ø Envergadura 7,0	
Ø Tronco (m) 0,28	

Alcornoque	722
-------------------	------------

UTM	
	X 331126,67
	Y 4043749,79
	Estado Bueno
	Altura (m) 2,0
Ø Envergadura 1,0	
Ø Tronco (m) 0,08	

Olivo	723
--------------	------------

UTM	
	X 331128,94
	Y 4043750,66
	Estado Bueno
	Altura (m) 3,5
Ø Envergadura 1,0	
Ø Tronco (m) 0,06	

Olivo	724
--------------	------------

UTM	
	X 331130,90
	Y 4043749,23
	Estado Bueno
	Altura (m) 2,5
Ø Envergadura 1,0	
Ø Tronco (m) 0,07	

Olivo	725
--------------	------------

UTM	
	X 331133,38
	Y 4043751,70
	Estado Bueno
	Altura (m) 3,5
Ø Envergadura 2,0	
Ø Tronco (m) 0,08	

Olivo	726
--------------	------------

UTM	
	X 331130,72
	Y 4043753,62
	Estado Bueno
	Altura (m) 3,5
Ø Envergadura 1,5	
Ø Tronco (m) 0,06	

Olivo	727
--------------	------------

UTM	
	X 331131,05
	Y 4043758,59
	Estado Bueno
	Altura (m) 3,5
	Ø Envergadura 1,0
Ø Tronco (m) 0,08	

Olivo	729
--------------	------------

UTM	
	X 331137,44
	Y 4043748,64
	Estado Bueno
	Altura (m) 3,5
	Ø Envergadura 2,0
Ø Tronco (m) 0,09	

Olivo	731
--------------	------------

UTM	
	X 331140,19
	Y 4043749,48
	Estado Bueno
	Altura (m) 2,0
	Ø Envergadura 2,0
Ø Tronco (m) 0,05	

Olivo	728
--------------	------------

UTM	
	X 331128,47
	Y 4043755,49
	Estado Bueno
	Altura (m) 9,7
	Ø Envergadura 6,0
Ø Tronco (m) 0,38	

Olivo	730
--------------	------------

UTM	
	X 331140,18
	Y 4043746,99
	Estado Bueno
	Altura (m) 2,5
	Ø Envergadura 1,0
Ø Tronco (m) 0,06	

Melosa	732
---------------	------------

UTM	
	X 331141,67
	Y 4043745,19
	Estado Bueno
	Altura (m) 2,0
	Ø Envergadura 5,0
Ø Tronco (m) 0,00	

Olivo	733
--------------	------------

UTM	
	X 331139,72
	Y 4043751,90
	Estado Bueno
	Altura (m) 3,0
Ø Envergadura 6,0	
Ø Tronco (m) 0,10	

Olivo	735
--------------	------------

UTM	
	X 331143,31
	Y 4043751,07
	Estado Bueno
	Altura (m) 3,7
Ø Envergadura 2,0	
Ø Tronco (m) 0,07	

Olivo	737
--------------	------------

UTM	
	X 331146,72
	Y 4043751,84
	Estado Bueno
	Altura (m) 2,0
Ø Envergadura 0,1	
Ø Tronco (m) 0,03	

Olivo	734
--------------	------------

UTM	
	X 331142,08
	Y 4043752,14
	Estado Bueno
	Altura (m) 3,0
Ø Envergadura 2,0	
Ø Tronco (m) 0,06	

Olivo	736
--------------	------------

UTM	
	X 331145,95
	Y 4043752,15
	Estado Bueno
	Altura (m) 3,0
Ø Envergadura 0,5	
Ø Tronco (m) 0,04	

Olivo	738
--------------	------------

UTM	
	X 331147,51
	Y 4043750,71
	Estado Bueno
	Altura (m) 2,0
Ø Envergadura 0,5	
Ø Tronco (m) 0,04	

Olivo	739
--------------	------------

UTM	
	X 331149,08
	Y 4043751,61
	Estado Bueno
	Altura (m) 1,5
	Ø Envergadura 0,5
	Ø Tronco (m) 0,02

Olivo	741
--------------	------------

UTM	
	X 331147,43
	Y 4043753,37
	Estado Bueno
	Altura (m) 3,5
	Ø Envergadura 2,0
	Ø Tronco (m) 0,09

Olivo	743
--------------	------------

UTM	
	X 331151,22
	Y 4043750,35
	Estado Bueno
	Altura (m) 4,0
	Ø Envergadura 3,0
	Ø Tronco (m) 0,10

Olivo	740
--------------	------------

UTM	
	X 331147,45
	Y 4043748,66
	Estado Bueno
	Altura (m) 3,5
	Ø Envergadura 1,0
	Ø Tronco (m) 0,07

Olivo	742
--------------	------------

UTM	
	X 331145,69
	Y 4043749,94
	Estado Bueno
	Altura (m) 4,0
	Ø Envergadura 2,0
	Ø Tronco (m) 0,09

Olivo	744
--------------	------------

UTM	
	X 331152,84
	Y 4043746,32
	Estado Bueno
	Altura (m) 3,5
	Ø Envergadura 2,0
	Ø Tronco (m) 0,15

Olivo	745
--------------	------------

UTM	
	X 331153,74
	Y 4043744,40
	Estado Bueno
	Altura (m) 3,5
	Ø Envergadura 6,0
	Ø Tronco (m) 0,15

Olivo	747
--------------	------------

UTM	
	X 331169,59
	Y 4043750,73
	Estado Bueno
	Altura (m) 3,5
	Ø Envergadura 5,0
	Ø Tronco (m) 0,15

Olivo	749
--------------	------------

UTM	
	X 331155,38
	Y 4043755,88
	Estado Bueno
	Altura (m) 4,0
	Ø Envergadura 2,0
	Ø Tronco (m) 0,06

Olivo	746
--------------	------------

UTM	
	X 331159,86
	Y 4043749,83
	Estado Bueno
	Altura (m) 4,0
	Ø Envergadura 4,0
	Ø Tronco (m) 0,12

Olivo	748
--------------	------------

UTM	
	X 331159,99
	Y 4043755,85
	Estado Bueno
	Altura (m) 4,0
	Ø Envergadura 1,0
	Ø Tronco (m) 0,08

Olivo	750
--------------	------------

UTM	
	X 331153,77
	Y 4043756,88
	Estado Bueno
	Altura (m) 3,0
	Ø Envergadura 1,0
	Ø Tronco (m) 0,05

Alcornoque	751
-------------------	------------

UTM	
	X 331152,48
	Y 4043761,02
	Estado Bueno
	Altura (m) 3,5
Ø Envergadura 3,0	
Ø Tronco (m) 0,14	

Olivo	752
--------------	------------

UTM	
	X 331147,85
	Y 4043764,63
	Estado Bueno
	Altura (m) 3,0
Ø Envergadura 2,0	
Ø Tronco (m) 0,08	

Olivo	753
--------------	------------

UTM	
	X 331145,35
	Y 4043759,58
	Estado Bueno
	Altura (m) 3,0
Ø Envergadura 2,0	
Ø Tronco (m) 0,09	

Melosa	754
---------------	------------

UTM	
	X 331146,16
	Y 4043757,10
	Estado Bueno
	Altura (m) 2,0
Ø Envergadura 2,0	
Ø Tronco (m) 0,00	

Alcornoque	755
-------------------	------------

UTM	
	X 331143,56
	Y 4043757,98
	Estado Bueno
	Altura (m) 3,5
Ø Envergadura 5,0	
Ø Tronco (m) 0,20	

Olivo	756
--------------	------------

UTM	
	X 331142,13
	Y 4043755,85
	Estado Bueno
	Altura (m) 4,5
Ø Envergadura 1,5	
Ø Tronco (m) 0,08	

Olivo	757
--------------	------------

UTM	
	X 331143,67
	Y 4043755,26
	Estado Bueno
	Altura (m) 3,5
	Ø Envergadura 1,5
Ø Tronco (m) 0,06	

Olivo	758
--------------	------------

UTM	
	X 331141,98
	Y 4043766,96
	Estado Bueno
	Altura (m) 3,5
	Ø Envergadura 1,0
Ø Tronco (m) 0,07	

Alcornoque	759
-------------------	------------

UTM	
	X 331141,62
	Y 4043765,17
	Estado Bueno
	Altura (m) 3,5
	Ø Envergadura 3,0
Ø Tronco (m) 0,18	

Olivo	760
--------------	------------

UTM	
	X 331142,78
	Y 4043764,04
	Estado Bueno
	Altura (m) 2,5
	Ø Envergadura 1,0
Ø Tronco (m) 0,07	

Alcornoque	761
-------------------	------------

UTM	
	X 331140,37
	Y 4043762,77
	Estado Bueno
	Altura (m) 3,5
	Ø Envergadura 5,0
Ø Tronco (m) 0,21	

Olivo	762
--------------	------------

UTM	
	X 331139,35
	Y 4043757,13
	Estado Bueno
	Altura (m) 3,5
	Ø Envergadura 1,5
Ø Tronco (m) 0,10	

Olivo	763
--------------	------------

UTM	
	X 331137,27
	Y 4043756,41
	Estado Bueno
	Altura (m) 3,5
	Ø Envergadura 2,0
	Ø Tronco (m) 0,06

Olivo	765
--------------	------------

UTM	
	X 331157,30
	Y 4043764,16
	Estado Bueno
	Altura (m) 2,5
	Ø Envergadura 2,0
	Ø Tronco (m) 0,05

Olivo	767
--------------	------------

UTM	
	X 331162,16
	Y 4043770,97
	Estado Bueno
	Altura (m) 2,0
	Ø Envergadura 1,5
	Ø Tronco (m) 0,08

Olivo	764
--------------	------------

UTM	
	X 331136,50
	Y 4043755,56
	Estado Bueno
	Altura (m) 3,5
	Ø Envergadura 1,5
	Ø Tronco (m) 0,05

Olivo	766
--------------	------------

UTM	
	X 331155,26
	Y 4043773,61
	Estado Bueno
	Altura (m) 3,0
	Ø Envergadura 2,0
	Ø Tronco (m) 0,06

Olivo	768
--------------	------------

UTM	
	X 331164,36
	Y 4043756,18
	Estado Bueno
	Altura (m) 3,5
	Ø Envergadura 1,5
	Ø Tronco (m) 0,07

Olivo	769
--------------	------------

UTM	
	X 331162,25
	Y 4043757,84
	Estado Bueno
	Altura (m) 2,5
	Ø Envergadura 2,0
	Ø Tronco (m) 0,08

Olivo	771
--------------	------------

UTM	
	X 331164,39
	Y 4043760,97
	Estado Bueno
	Altura (m) 2,5
	Ø Envergadura 2,0
	Ø Tronco (m) 0,02

Olivo	773
--------------	------------

UTM	
	X 331164,90
	Y 4043751,94
	Estado Bueno
	Altura (m) 3,0
	Ø Envergadura 3,0
	Ø Tronco (m) 0,09

Durillo	770
----------------	------------

UTM	
	X 331164,74
	Y 4043754,26
	Estado Bueno
	Altura (m) 3,0
	Ø Envergadura 3,5
	Ø Tronco (m) 0,09

Olivo	772
--------------	------------

UTM	
	X 331168,23
	Y 4043761,43
	Estado Bueno
	Altura (m) 3,5
	Ø Envergadura 4,0
	Ø Tronco (m) 0,12

Melosa	774
---------------	------------

UTM	
	X 331179,21
	Y 4043758,68
	Estado Bueno
	Altura (m) 2,5
	Ø Envergadura 5,0
	Ø Tronco (m) 0,00

Olivo	775
--------------	------------

UTM	
	X 331173,70
	Y 4043764,05
	Estado Bueno
	Altura (m) 3,0
	Ø Envergadura 2,0
	Ø Tronco (m) 0,09

Olivo	777
--------------	------------

UTM	
	X 331170,79
	Y 4043769,06
	Estado Bueno
	Altura (m) 3,0
	Ø Envergadura 2,0
	Ø Tronco (m) 0,07

Olivo	779
--------------	------------

UTM	
	X 331178,79
	Y 4043780,45
	Estado Bueno
	Altura (m) 1,5
	Ø Envergadura 1,5
	Ø Tronco (m) 0,05

Olivo	776
--------------	------------

UTM	
	X 331172,34
	Y 4043770,32
	Estado Bueno
	Altura (m) 2,5
	Ø Envergadura 2,0
	Ø Tronco (m) 0,08

Olivo	778
--------------	------------

UTM	
	X 331180,95
	Y 4043778,93
	Estado Bueno
	Altura (m) 2,0
	Ø Envergadura 2,0
	Ø Tronco (m) 0,06

Olivo	780
--------------	------------

UTM	
	X 331176,39
	Y 4043776,52
	Estado Bueno
	Altura (m) 2,0
	Ø Envergadura 2,0
	Ø Tronco (m) 0,08

Olivo	781
--------------	------------

UTM	
	X 331173,58
	Y 4043775,77
	Estado Bueno
	Altura (m) 2,5
	Ø Envergadura 2,0
	Ø Tronco (m) 0,06

Higuera	783
----------------	------------

UTM	
	X 331181,08
	Y 4043765,09
	Estado Bueno
	Altura (m) 2,5
	Ø Envergadura 1,0
	Ø Tronco (m) 0,07

Olivo	785
--------------	------------

UTM	
	X 331183,36
	Y 4043767,48
	Estado Bueno
	Altura (m) 3,5
	Ø Envergadura 2,0
	Ø Tronco (m) 0,11

Olivo	782
--------------	------------

UTM	
	X 331178,54
	Y 4043766,46
	Estado Bueno
	Altura (m) 3,0
	Ø Envergadura 2,0
	Ø Tronco (m) 0,11

Durillo	784
----------------	------------

UTM	
	X 331180,12
	Y 4043765,92
	Estado Bueno
	Altura (m) 3,0
	Ø Envergadura 3,0
	Ø Tronco (m) 0,07

Olivo	786
--------------	------------

UTM	
	X 331180,10
	Y 4043770,36
	Estado Bueno
	Altura (m) 3,5
	Ø Envergadura 1,0
	Ø Tronco (m) 0,09

Durillo	787
----------------	------------

UTM	
	X 331184,55
	Y 4043766,30
	Estado Bueno
	Altura (m) 3,0
	Ø Envergadura 2,0
Ø Tronco (m) 0,08	

Olivo	789
--------------	------------

UTM	
	X 331184,80
	Y 4043769,41
	Estado Bueno
	Altura (m) 2,0
	Ø Envergadura 1,0
Ø Tronco (m) 0,04	

Olivo	791
--------------	------------

UTM	
	X 331188,75
	Y 4043768,80
	Estado Bueno
	Altura (m) 20,5
	Ø Envergadura 2,0
Ø Tronco (m) 0,06	

Olivo	788
--------------	------------

UTM	
	X 331184,52
	Y 4043768,52
	Estado Bueno
	Altura (m) 3,0
	Ø Envergadura 2,0
Ø Tronco (m) 0,80	

Olivo	790
--------------	------------

UTM	
	X 331185,12
	Y 4043771,44
	Estado Bueno
	Altura (m) 2,0
	Ø Envergadura 1,5
Ø Tronco (m) 0,06	

Olivo	792
--------------	------------

UTM	
	X 331183,70
	Y 4043761,50
	Estado Bueno
	Altura (m) 3,0
	Ø Envergadura 3,0
Ø Tronco (m) 0,09	

Olivo	793
--------------	------------

UTM	
	X 331180,73
	Y 4043750,73
	Estado Bueno
	Altura (m) 3,5
	Ø Envergadura 3,0
	Ø Tronco (m) 0,09

Olivo	795
--------------	------------

UTM	
	X 331185,23
	Y 4043749,95
	Estado Bueno
	Altura (m) 3,0
	Ø Envergadura 2,5
	Ø Tronco (m) 0,10

Olivo	797
--------------	------------

UTM	
	X 331176,90
	Y 4043752,33
	Estado Bueno
	Altura (m) 3,5
	Ø Envergadura 1,5
	Ø Tronco (m) 0,08

Durillo	794
----------------	------------

UTM	
	X 331183,53
	Y 4043752,80
	Estado Bueno
	Altura (m) 2,0
	Ø Envergadura 3,0
	Ø Tronco (m) 0,07

Olivo	796
--------------	------------

UTM	
	X 331174,69
	Y 4043752,09
	Estado Bueno
	Altura (m) 4,5
	Ø Envergadura 3,5
	Ø Tronco (m) 0,12

Olivo	798
--------------	------------

UTM	
	X 331190,54
	Y 4043753,05
	Estado Bueno
	Altura (m) 2,0
	Ø Envergadura 1,0
	Ø Tronco (m) 0,06

Olivo	799
--------------	------------

	UTM	
	X	331192,94
	Y	4043752,27
	Estado	Bueno
	Altura (m)	3,0
	Ø Envergadura	2,0
	Ø Tronco (m)	0,05

Olivo	801
--------------	------------

	UTM	
	X	331196,00
	Y	4043753,47
	Estado	Bueno
	Altura (m)	2,5
	Ø Envergadura	1,0
	Ø Tronco (m)	0,06

Olivo	803
--------------	------------

	UTM	
	X	331193,57
	Y	4043756,82
	Estado	Bueno
	Altura (m)	3,0
	Ø Envergadura	2,0
	Ø Tronco (m)	0,05

Olivo	800
--------------	------------

UTM	
	X331194,43
	Y4043752,77
	EstadoBueno
	Altura (m)2,0
	Ø Envergadura1,5
	Ø Tronco (m)0,40

Olivo	802
--------------	------------

	UTM	
	X	331197,65
	Y	4043754,78
	Estado	Bueno
	Altura (m)	3,0
	Ø Envergadura	2,0
	Ø Tronco (m)	0,07

Olivo	804
--------------	------------



UTM

X	331191,16
Y	4043758,43

Estado	Bueno
Altura (m)	1,5
Ø Envergadura	1,0
Ø Tronco (m)	0,06

Olivo	805
--------------	------------

UTM	
	X 331191,15
	Y 4043760,81
	Estado Bueno
	Altura (m) 3,0
	Ø Envergadura 1,5
Ø Tronco (m) 0,07	

Olivo	806
--------------	------------

UTM	
	X 331188,28
	Y 4043760,32
	Estado Bueno
	Altura (m) 3,0
	Ø Envergadura 2,0
Ø Tronco (m) 0,08	

Olivo	807
--------------	------------

UTM	
	X 331185,15
	Y 4043745,75
	Estado Bueno
	Altura (m) 3,0
	Ø Envergadura 2,0
Ø Tronco (m) 0,07	

Olivo	808
--------------	------------

UTM	
	X 331187,33
	Y 4043744,56
	Estado Bueno
	Altura (m) 2,5
	Ø Envergadura 3,0
Ø Tronco (m) 0,10	

Olivo	809
--------------	------------

UTM	
	X 331187,47
	Y 4043742,29
	Estado Bueno
	Altura (m) 3,0
	Ø Envergadura 3,0
Ø Tronco (m) 0,11	

Olivo	810
--------------	------------

UTM	
	X 331189,24
	Y 4043742,10
	Estado Bueno
	Altura (m) 3,0
	Ø Envergadura 4,0
Ø Tronco (m) 0,08	

Olivo	811
--------------	------------

UTM	
	X 331192,58
	Y 4043741,96
	Estado Bueno
	Altura (m) 3,0
	Ø Envergadura 2,5
	Ø Tronco (m) 0,11

Melosa	813
---------------	------------

UTM	
	X 331191,51
	Y 4043735,90
	Estado Bueno
	Altura (m) 3,0
	Ø Envergadura 9,0
	Ø Tronco (m) 0,00

Olivo	815
--------------	------------

UTM	
	X 331190,50
	Y 4043747,14
	Estado Bueno
	Altura (m) 3,5
	Ø Envergadura 3,0
	Ø Tronco (m) 0,10

Pino	812
-------------	------------

UTM	
	X 331178,28
	Y 4043747,23
	Estado Bueno
	Altura (m) 3,0
	Ø Envergadura 4,5
	Ø Tronco (m) 0,23

Olivo	814
--------------	------------

UTM	
	X 331193,72
	Y 4043739,00
	Estado Bueno
	Altura (m) 3,0
	Ø Envergadura 2,0
	Ø Tronco (m) 0,06

Olivo	816
--------------	------------

UTM	
	X 331193,82
	Y 4043747,55
	Estado Bueno
	Altura (m) 3,5
	Ø Envergadura 1,5
	Ø Tronco (m) 0,12

Olivo	817
--------------	------------

UTM	
	X 331193,75
	Y 4043745,29
	Estado Bueno
	Altura (m) 3,5
	Ø Envergadura 3,0
Ø Tronco (m) 0,09	

Olivo	819
--------------	------------

UTM	
	X 331196,57
	Y 4043746,08
	Estado Bueno
	Altura (m) 3,0
	Ø Envergadura 1,0
Ø Tronco (m) 0,06	

Olivo	821
--------------	------------

UTM	
	X 331199,66
	Y 4043742,65
	Estado Bueno
	Altura (m) 3,5
	Ø Envergadura 1,0
Ø Tronco (m) 0,07	

Olivo	818
--------------	------------

UTM	
	X 331195,17
	Y 4043748,54
	Estado Bueno
	Altura (m) 3,0
	Ø Envergadura 1,0
Ø Tronco (m) 0,07	

Olivo	820
--------------	------------

UTM	
	X 331197,75
	Y 4043744,23
	Estado Bueno
	Altura (m) 3,5
	Ø Envergadura 2,5
Ø Tronco (m) 0,05	

Olivo	822
--------------	------------

UTM	
	X 331198,22
	Y 4043747,77
	Estado Bueno
	Altura (m) 3,5
	Ø Envergadura 2,0
Ø Tronco (m) 0,08	

Algarrobo	829
------------------	------------

UTM	
	X 331208,88
	Y 4043741,42
	Estado Bueno
	Altura (m) 1,5
	Ø Envergadura 1,0
Ø Tronco (m) 0,06	

Olivo	831
--------------	------------

UTM	
	X 331203,88
	Y 4043750,42
	Estado Bueno
	Altura (m) 3,0
	Ø Envergadura 2,0
Ø Tronco (m) 0,08	

Olivo	833
--------------	------------

UTM	
	X 331208,02
	Y 4043751,37
	Estado Bueno
	Altura (m) 3,0
	Ø Envergadura 2,0
Ø Tronco (m) 0,06	

Olivo	830
--------------	------------

UTM	
	X 331212,01
	Y 4043745,43
	Estado Bueno
	Altura (m) 3,0
	Ø Envergadura 2,0
Ø Tronco (m) 0,08	

Olivo	832
--------------	------------

UTM	
	X 331206,23
	Y 4043750,99
	Estado Bueno
	Altura (m) 3,5
	Ø Envergadura 2,5
Ø Tronco (m) 0,07	

Olivo	834
--------------	------------

UTM	
	X 331208,68
	Y 4043749,20
	Estado Bueno
	Altura (m) 3,5
	Ø Envergadura 3,0
Ø Tronco (m) 0,10	

Olivo	835
--------------	------------

UTM	
	X 331209,28
	Y 4043752,54
	Estado Bueno
	Altura (m) 3,5
	Ø Envergadura 2,0
	Ø Tronco (m) 0,11

Olivo	837
--------------	------------

UTM	
	X 331203,40
	Y 4043753,70
	Estado Bueno
	Altura (m) 3,5
	Ø Envergadura 2,0
	Ø Tronco (m) 0,07

Olivo	839
--------------	------------

UTM	
	X 331202,85
	Y 4043756,98
	Estado Bueno
	Altura (m) 3,0
	Ø Envergadura 1,5
	Ø Tronco (m) 0,06

Olivo	836
--------------	------------

UTM	
	X 331211,21
	Y 4043753,01
	Estado Bueno
	Altura (m) 1,5
	Ø Envergadura 1,0
	Ø Tronco (m) 0,07

Olivo	838
--------------	------------

UTM	
	X 331205,92
	Y 4043762,20
	Estado Bueno
	Altura (m) 3,5
	Ø Envergadura 2,0
	Ø Tronco (m) 0,09

Olivo	840
--------------	------------

UTM	
	X 331201,22
	Y 4043757,00
	Estado Bueno
	Altura (m) 3,0
	Ø Envergadura 2,0
	Ø Tronco (m) 0,07

Olivo	841
--------------	------------

UTM	
	X 331202,94
	Y 4043759,63
	Estado Bueno
	Altura (m) 2,5
	Ø Envergadura 1,0
Ø Tronco (m) 0,05	

Olivo	842
--------------	------------

UTM	
	X 331200,35
	Y 4043759,63
	Estado Bueno
	Altura (m) 2,0
	Ø Envergadura 1,0
Ø Tronco (m) 0,04	

Olivo	843
--------------	------------

UTM	
	X 331199,86
	Y 4043758,39
	Estado Bueno
	Altura (m) 2,0
	Ø Envergadura 1,0
Ø Tronco (m) 0,05	

Olivo	844
--------------	------------

UTM	
	X 331198,25
	Y 4043758,81
	Estado Bueno
	Altura (m) 2,0
	Ø Envergadura 1,0
Ø Tronco (m) 0,04	

Olivo	845
--------------	------------

UTM	
	X 331196,76
	Y 4043758,16
	Estado Bueno
	Altura (m) 2,5
	Ø Envergadura 1,0
Ø Tronco (m) 0,05	

Olivo	846
--------------	------------

UTM	
	X 331197,79
	Y 4043759,77
	Estado Bueno
	Altura (m) 2,0
	Ø Envergadura 0,5
Ø Tronco (m) 0,03	

Olivo	847
--------------	------------

UTM	
	X 331195,39
	Y 4043760,00
	Estado Bueno
	Altura (m) 3,0
	Ø Envergadura 1,5
Ø Tronco (m) 0,08	

Olivo	849
--------------	------------

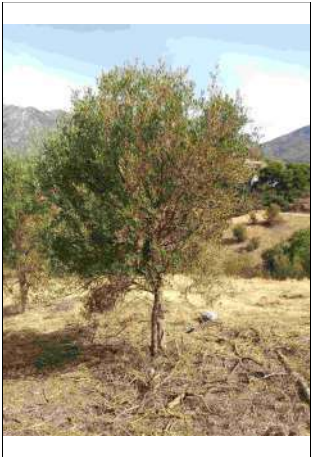
UTM	
	X 331211,47
	Y 4043758,90
	Estado Bueno
	Altura (m) 3,0
	Ø Envergadura 2,5
Ø Tronco (m) 0,10	

Higuera	851
----------------	------------

UTM	
	X 331229,69
	Y 4043745,26
	Estado Bueno
	Altura (m) 4,0
	Ø Envergadura 10,0
Ø Tronco (m) 0,40	

Olivo	848
--------------	------------

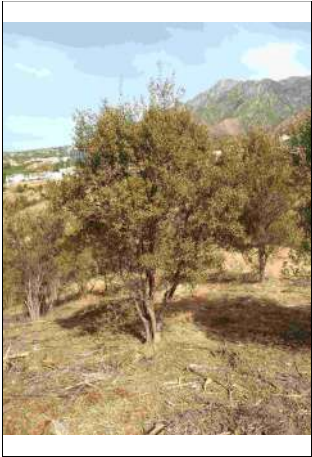
UTM	
	X 331208,94
	Y 4043757,47
	Estado Bueno
	Altura (m) 3,5
	Ø Envergadura 2,0
Ø Tronco (m) 0,08	

Olivo	850
--------------	------------

UTM	
	X 331215,67
	Y 4043746,69
	Estado Bueno
	Altura (m) 3,5
	Ø Envergadura 2,5
Ø Tronco (m) 0,12	

Mimbre	852
---------------	------------

UTM	
	X 331235,69
	Y 4043747,96
	Estado Bueno
	Altura (m) 4,0
	Ø Envergadura 3,5
Ø Tronco (m) 0,12	

Pino	853
-------------	------------

UTM	
	X 331241,30
	Y 4043753,98
	Estado Bueno
	Altura (m) 10,0
	Ø Envergadura 6,0
	Ø Tronco (m) 0,97

Mimbre	855
---------------	------------

UTM	
	X 331250,20
	Y 4043753,32
	Estado Bueno
	Altura (m) 7,0
	Ø Envergadura 3,5
	Ø Tronco (m) 0,20

Alcornoque	857
-------------------	------------

UTM	
	X 331253,89
	Y 4043765,23
	Estado Bueno
	Altura (m) 2,5
	Ø Envergadura 1,0
	Ø Tronco (m) 0,09

Alcornoque	854
-------------------	------------

UTM	
	X 331260,26
	Y 4043757,55
	Estado Bueno
	Altura (m) 12,0
	Ø Envergadura 10,0
	Ø Tronco (m) 0,50

Alcornoque	856
-------------------	------------

UTM	
	X 331258,05
	Y 4043762,58
	Estado Bueno
	Altura (m) 4,0
	Ø Envergadura 3,0
	Ø Tronco (m) 0,22

Alcornoque	858
-------------------	------------

UTM	
	X 331252,50
	Y 4043760,92
	Estado Bueno
	Altura (m) 3,0
	Ø Envergadura 1,0
	Ø Tronco (m) 0,08

Alcornoque	859
-------------------	------------

UTM	
	X 331250,47
	Y 4043759,60
	Estado Bueno
	Altura (m) 3,5
	Ø Envergadura 2,0
	Ø Tronco (m) 0,08

Olivo	861
--------------	------------

UTM	
	X 331184,18
	Y 4043742,07
	Estado Bueno
	Altura (m) 3,5
	Ø Envergadura 2,5
	Ø Tronco (m) 0,10

Olivo	863
--------------	------------

UTM	
	X 331182,42
	Y 4043744,49
	Estado Bueno
	Altura (m) 3,5
	Ø Envergadura 1,0
	Ø Tronco (m) 0,07

Durillo	860
----------------	------------

UTM	
	X 331182,77
	Y 4043743,47
	Estado Bueno
	Altura (m) 3,5
	Ø Envergadura 2,5
	Ø Tronco (m) 0,07

Olivo	862
--------------	------------

UTM	
	X 331182,10
	Y 4043742,72
	Estado Bueno
	Altura (m) 3,5
	Ø Envergadura 1,0
	Ø Tronco (m) 0,05

Olivo	864
--------------	------------

UTM	
	X 331178,97
	Y 4043744,68
	Estado Bueno
	Altura (m) 3,0
	Ø Envergadura 2,5
	Ø Tronco (m) 0,08

Olivo	865
--------------	------------

UTM



X	331178,66
Y	4043743,05
Estado	Bueno
Altura (m)	1,5
Ø Envergadura	0,5
Ø Tronco (m)	0,03

Olivo	866
--------------	------------

UTM



X	331180,27
Y	4043738,99
Estado	Bueno
Altura (m)	4,0
Ø Envergadura	3,0
Ø Tronco (m)	0,13

Olivo	867
--------------	------------

UTM



X	331174,04
Y	4043740,49
Estado	Bueno
Altura (m)	3,5
Ø Envergadura	3,0
Ø Tronco (m)	0,10

Olivo	868
--------------	------------

UTM



X	331170,52
Y	4043741,09
Estado	Bueno
Altura (m)	4,0
Ø Envergadura	4,0
Ø Tronco (m)	0,14

Olivo	869
--------------	------------

UTM



X	331165,90
Y	4043743,48
Estado	Bueno
Altura (m)	3,0
Ø Envergadura	2,5
Ø Tronco (m)	0,08

Olivo	870
--------------	------------

UTM



X	331174,55
Y	4043729,13
Estado	Bueno
Altura (m)	3,0
Ø Envergadura	2,5
Ø Tronco (m)	0,07

Olivo	871
--------------	------------

UTM	
	X 331161,16
	Y 4043743,60
	Estado Bueno
	Altura (m) 2,0
Ø Envergadura 1,0	
Ø Tronco (m) 0,03	

Olivo	872
--------------	------------

UTM	
	X 331178,70
	Y 4043731,08
	Estado Bueno
	Altura (m) 4,0
Ø Envergadura 3,0	
Ø Tronco (m) 0,12	

Olivo	873
--------------	------------

UTM	
	X 331168,89
	Y 4043732,32
	Estado Bueno
	Altura (m) 5,0
Ø Envergadura 4,5	
Ø Tronco (m) 0,16	

Olivo	874
--------------	------------

UTM	
	X 331168,49
	Y 4043727,41
	Estado Bueno
	Altura (m) 3,0
Ø Envergadura 2,0	
Ø Tronco (m) 0,08	

Olivo	875
--------------	------------

UTM	
	X 331161,22
	Y 4043726,17
	Estado Bueno
	Altura (m) 4,0
Ø Envergadura 3,0	
Ø Tronco (m) 0,11	

Olivo	876
--------------	------------

UTM	
	X 331159,01
	Y 4043731,73
	Estado Bueno
	Altura (m) 4,0
Ø Envergadura 3,0	
Ø Tronco (m) 0,11	

Olivo	877
--------------	------------

UTM	
	X 331162,29
	Y 4043737,48
	Estado Bueno
	Altura (m) 5,0
	Ø Envergadura 3,0
	Ø Tronco (m) 0,14

Olivo	879
--------------	------------

UTM	
	X 331155,07
	Y 4043738,07
	Estado Bueno
	Altura (m) 4,5
	Ø Envergadura 2,5
	Ø Tronco (m) 0,09

Olivo	881
--------------	------------

UTM	
	X 331139,98
	Y 4043739,96
	Estado Bueno
	Altura (m) 3,0
	Ø Envergadura 2,5
	Ø Tronco (m) 0,08

Olivo	878
--------------	------------

UTM	
	X 331149,29
	Y 4043738,57
	Estado Bueno
	Altura (m) 4,0
	Ø Envergadura 3,0
	Ø Tronco (m) 0,13

Olivo	880
--------------	------------

UTM	
	X 331157,31
	Y 4043736,11
	Estado Bueno
	Altura (m) 4,0
	Ø Envergadura 1,0
	Ø Tronco (m) 0,07

Olivo	882
--------------	------------

UTM	
	X 331142,76
	Y 4043738,83
	Estado Bueno
	Altura (m) 3,0
	Ø Envergadura 1,0
	Ø Tronco (m) 0,07

Olivo	883
--------------	------------

UTM	
	X 331173,39
	Y 4043747,73
	Estado Bueno
	Altura (m) 3,5
	Ø Envergadura 3,0
Ø Tronco (m) 0,12	

Olivo	884
--------------	------------

UTM	
	X 331147,85
	Y 4043728,34
	Estado Bueno
	Altura (m) 3,0
	Ø Envergadura 2,0
Ø Tronco (m) 0,10	

Olivo	885
--------------	------------

UTM	
	X 331145,60
	Y 4043734,40
	Estado Bueno
	Altura (m) 3,0
	Ø Envergadura 1,5
Ø Tronco (m) 0,06	

Olivo	886
--------------	------------

UTM	
	X 331146,65
	Y 4043732,30
	Estado Bueno
	Altura (m) 3,0
	Ø Envergadura 1,5
Ø Tronco (m) 0,06	

Olivo	887
--------------	------------

UTM	
	X 331148,29
	Y 4043732,51
	Estado Bueno
	Altura (m) 2,0
	Ø Envergadura 1,0
Ø Tronco (m) 0,04	

Olivo	888
--------------	------------

UTM	
	X 331150,49
	Y 4043732,02
	Estado Bueno
	Altura (m) 2,5
	Ø Envergadura 1,0
Ø Tronco (m) 0,06	

Olivo	889
--------------	------------

UTM	
	X 331149,92
	Y 4043729,94
	Estado Bueno
	Altura (m) 3,0
	Ø Envergadura 1,5
Ø Tronco (m) 0,06	

Olivo	890
--------------	------------

UTM	
	X 331148,68
	Y 4043725,59
	Estado Bueno
	Altura (m) 2,5
	Ø Envergadura 1,5
Ø Tronco (m) 0,06	

Olivo	891
--------------	------------

UTM	
	X 331147,54
	Y 4043723,50
	Estado Bueno
	Altura (m) 3,0
	Ø Envergadura 1,0
Ø Tronco (m) 0,04	

Olivo	892
--------------	------------

UTM	
	X 331149,21
	Y 4043720,95
	Estado Bueno
	Altura (m) 3,0
	Ø Envergadura 1,5
Ø Tronco (m) 0,06	

Olivo	893
--------------	------------

UTM	
	X 331151,78
	Y 4043723,54
	Estado Bueno
	Altura (m) 2,5
	Ø Envergadura 1,5
Ø Tronco (m) 0,06	

Olivo	894
--------------	------------

UTM	
	X 331154,28
	Y 4043731,66
	Estado Bueno
	Altura (m) 2,5
	Ø Envergadura 1,5
Ø Tronco (m) 0,07	

Olivo	895
--------------	------------

UTM	
	X 331155,11
	Y 4043727,37
	Estado Bueno
	Altura (m) 4,0
	Ø Envergadura 3,0
Ø Tronco (m) 0,14	

Olivo	896
--------------	------------

UTM	
	X 331156,15
	Y 4043723,82
	Estado Bueno
	Altura (m) 2,5
	Ø Envergadura 2,0
Ø Tronco (m) 0,05	

Olivo	897
--------------	------------

UTM	
	X 331144,07
	Y 4043715,42
	Estado Bueno
	Altura (m) 3,5
	Ø Envergadura 2,0
Ø Tronco (m) 0,10	

Olivo	898
--------------	------------

UTM	
	X 331144,20
	Y 4043713,44
	Estado Bueno
	Altura (m) 3,0
	Ø Envergadura 2,0
Ø Tronco (m) 0,07	

Olivo	899
--------------	------------

UTM	
	X 331148,05
	Y 4043713,66
	Estado Bueno
	Altura (m) 3,5
	Ø Envergadura 2,5
Ø Tronco (m) 0,05	

Olivo	900
--------------	------------

UTM	
	X 331150,33
	Y 4043716,80
	Estado Bueno
	Altura (m) 3,0
	Ø Envergadura 2,0
Ø Tronco (m) 0,10	

Melosa	901
---------------	------------

UTM	
	X 331138,44
	Y 4043729,33
	Estado Bueno
	Altura (m) 2,0
	Ø Envergadura 5,0
Ø Tronco (m) 0,00	

Olivo	902
--------------	------------

UTM	
	X 331135,68
	Y 4043727,94
	Estado Bueno
	Altura (m) 4,5
	Ø Envergadura 2,5
Ø Tronco (m) 0,11	

Olivo	903
--------------	------------

UTM	
	X 331130,50
	Y 4043726,67
	Estado Bueno
	Altura (m) 3,0
	Ø Envergadura 1,0
Ø Tronco (m) 0,07	

Olivo	904
--------------	------------

UTM	
	X 331133,05
	Y 4043729,23
	Estado Bueno
	Altura (m) 3,5
	Ø Envergadura 3,0
Ø Tronco (m) 0,08	

Olivo	905
--------------	------------

UTM	
	X 331128,10
	Y 4043730,31
	Estado Bueno
	Altura (m) 3,5
	Ø Envergadura 2,0
Ø Tronco (m) 0,07	

Olivo	906
--------------	------------

UTM	
	X 331126,55
	Y 4043741,16
	Estado Bueno
	Altura (m) 3,0
	Ø Envergadura 2,0
Ø Tronco (m) 0,07	

Olivo	907
--------------	------------

UTM	
	X 331130,24
	Y 4043742,16
	Estado Bueno
	Altura (m) 3,0
	Ø Envergadura 1,0
	Ø Tronco (m) 0,07

Olivo	909
--------------	------------

UTM	
	X 331135,30
	Y 4043737,23
	Estado Bueno
	Altura (m) 3,0
	Ø Envergadura 3,0
	Ø Tronco (m) 0,08

Olivo	911
--------------	------------

UTM	
	X 331125,81
	Y 4043737,91
	Estado Bueno
	Altura (m) 2,0
	Ø Envergadura 1,5
	Ø Tronco (m) 0,04

Olivo	908
--------------	------------

UTM	
	X 331131,80
	Y 4043739,41
	Estado Bueno
	Altura (m) 3,5
	Ø Envergadura 1,0
	Ø Tronco (m) 0,07

Olivo	910
--------------	------------

UTM	
	X 331128,62
	Y 4043738,10
	Estado Bueno
	Altura (m) 2,5
	Ø Envergadura 1,0
	Ø Tronco (m) 0,06

Olivo	912
--------------	------------

UTM	
	X 331111,42
	Y 4043729,13
	Estado Bueno
	Altura (m) 1,5
	Ø Envergadura 1,5
	Ø Tronco (m) 0,04

Olivo	913
--------------	------------

UTM	
	X 331113,74
	Y 4043728,14
	Estado Bueno
	Altura (m) 1,0
	Ø Envergadura 1,5
Ø Tronco (m) 0,03	

Olivo	915
--------------	------------

UTM	
	X 331116,67
	Y 4043730,68
	Estado Bueno
	Altura (m) 2,0
	Ø Envergadura 1,5
Ø Tronco (m) 0,04	

Almendro	917
-----------------	------------

UTM	
	X 331119,09
	Y 4043735,72
	Estado Bueno
	Altura (m) 2,5
	Ø Envergadura 2,0
Ø Tronco (m) 0,07	

Olivo	914
--------------	------------

UTM	
	X 331111,52
	Y 4043727,00
	Estado Bueno
	Altura (m) 1,5
	Ø Envergadura 1,5
Ø Tronco (m) 0,04	

Olivo	916
--------------	------------

UTM	
	X 331121,24
	Y 4043728,95
	Estado Bueno
	Altura (m) 1,5
	Ø Envergadura 1,5
Ø Tronco (m) 0,04	

Olivo	918
--------------	------------

UTM	
	X 331108,05
	Y 4043732,47
	Estado Bueno
	Altura (m) 2,5
	Ø Envergadura 1,0
Ø Tronco (m) 0,06	

Alcornoque	919
-------------------	------------

UTM	
	X 331108,21
	Y 4043735,06
	Estado Bueno
	Altura (m) 2,5
	Ø Envergadura 3,0
Ø Tronco (m) 0,14	

Almendro	920
-----------------	------------

UTM	
	X 331112,06
	Y 4043735,74
	Estado Bueno
	Altura (m) 3,5
	Ø Envergadura 1,5
Ø Tronco (m) 0,07	

Olivo	921
--------------	------------

UTM	
	X 331110,44
	Y 4043737,41
	Estado Bueno
	Altura (m) 3,5
	Ø Envergadura 1,0
Ø Tronco (m) 0,08	

Olivo	922
--------------	------------

UTM	
	X 331134,41
	Y 4043720,51
	Estado Bueno
	Altura (m) 3,0
	Ø Envergadura 2,0
Ø Tronco (m) 0,08	

Olivo	923
--------------	------------

UTM	
	X 331131,11
	Y 4043721,56
	Estado Bueno
	Altura (m) 2,0
	Ø Envergadura 1,0
Ø Tronco (m) 0,06	

Olivo	924
--------------	------------

UTM	
	X 331133,19
	Y 4043722,69
	Estado Bueno
	Altura (m) 3,5
	Ø Envergadura 3,0
Ø Tronco (m) 0,07	

Olivo	925
--------------	------------

UTM	
	X 331132,31
	Y 4043723,73
	Estado Bueno
	Altura (m) 3,0
	Ø Envergadura 1,5
Ø Tronco (m) 0,05	

Olivo	927
--------------	------------

UTM	
	X 331136,16
	Y 4043723,72
	Estado Bueno
	Altura (m) 3,5
	Ø Envergadura 2,5
Ø Tronco (m) 0,10	

Olivo	929
--------------	------------

UTM	
	X 331132,28
	Y 4043716,82
	Estado Bueno
	Altura (m) 3,0
	Ø Envergadura 1,5
Ø Tronco (m) 0,07	

Olivo	926
--------------	------------

UTM	
	X 331133,54
	Y 4043724,15
	Estado Bueno
	Altura (m) 3,5
	Ø Envergadura 0,5
Ø Tronco (m) 0,04	

Melosa	928
---------------	------------

UTM	
	X 331130,69
	Y 4043717,99
	Estado Bueno
	Altura (m) 1,5
	Ø Envergadura 5,0
Ø Tronco (m) 0,00	

Olivo	930
--------------	------------

UTM	
	X 331130,24
	Y 4043716,33
	Estado Bueno
	Altura (m) 1,5
	Ø Envergadura 1,0
Ø Tronco (m) 0,03	

Olivo	931
--------------	------------

UTM	
	X 331135,81
	Y 4043716,03
	Estado Bueno
	Altura (m) 2,5
	Ø Envergadura 2,0
	Ø Tronco (m) 0,06

Olivo	933
--------------	------------

UTM	
	X 331135,82
	Y 4043708,89
	Estado Bueno
	Altura (m) 2,5
	Ø Envergadura 2,0
	Ø Tronco (m) 0,07

Olivo	935
--------------	------------

UTM	
	X 331144,58
	Y 4043706,84
	Estado Bueno
	Altura (m) 2,0
	Ø Envergadura 1,5
	Ø Tronco (m) 0,06

Olivo	932
--------------	------------

UTM	
	X 331134,93
	Y 4043704,80
	Estado Bueno
	Altura (m) 3,0
	Ø Envergadura 3,0
	Ø Tronco (m) 0,09

Olivo	934
--------------	------------

UTM	
	X 331129,07
	Y 4043708,64
	Estado Bueno
	Altura (m) 2,0
	Ø Envergadura 1,0
	Ø Tronco (m) 0,05

Olivo	936
--------------	------------

UTM	
	X 331148,77
	Y 4043707,18
	Estado Bueno
	Altura (m) 2,0
	Ø Envergadura 1,5
	Ø Tronco (m) 0,05

Olivo	937
--------------	------------

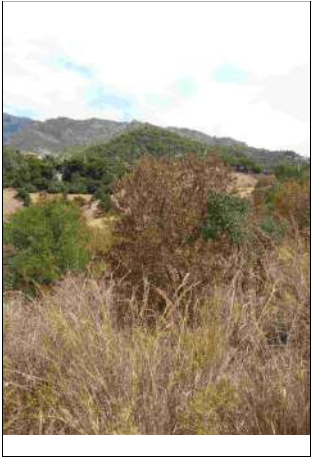
UTM	
	X 331151,88
	Y 4043707,40
	Estado Bueno
	Altura (m) 2,0
	Ø Envergadura 1,5
Ø Tronco (m) 0,04	

Olivo	938
--------------	------------

UTM	
	X 331151,30
	Y 4043703,96
	Estado Bueno
	Altura (m) 2,0
	Ø Envergadura 1,5
Ø Tronco (m) 0,04	

Olivo	939
--------------	------------

UTM	
	X 331154,70
	Y 4043702,50
	Estado Bueno
	Altura (m) 1,5
	Ø Envergadura 1,5
Ø Tronco (m) 0,03	

Olivo	940
--------------	------------

UTM	
	X 331157,55
	Y 4043701,79
	Estado Bueno
	Altura (m) 2,0
	Ø Envergadura 1,0
Ø Tronco (m) 0,04	

Olivo	941
--------------	------------

UTM	
	X 331158,91
	Y 4043701,55
	Estado Bueno
	Altura (m) 2,0
	Ø Envergadura 1,5
Ø Tronco (m) 0,04	

Olivo	942
--------------	------------

UTM	
	X 331161,23
	Y 4043707,49
	Estado Bueno
	Altura (m) 2,5
	Ø Envergadura 1,5
Ø Tronco (m) 0,05	

Olivo	943
--------------	------------

UTM	
	X 331162,21
	Y 4043704,67
	Estado Bueno
	Altura (m) 2,0
	Ø Envergadura 1,5
	Ø Tronco (m) 0,04

Olivo	945
--------------	------------

UTM	
	X 331174,60
	Y 4043697,00
	Estado Bueno
	Altura (m) 1,5
	Ø Envergadura 1,5
	Ø Tronco (m) 0,04

Olivo	947
--------------	------------

UTM	
	X 331178,36
	Y 4043703,62
	Estado Bueno
	Altura (m) 1,5
	Ø Envergadura 1,0
	Ø Tronco (m) 0,03

Olivo	944
--------------	------------

UTM	
	X 331164,05
	Y 4043702,07
	Estado Bueno
	Altura (m) 2,0
	Ø Envergadura 1,0
	Ø Tronco (m) 0,04

Olivo	946
--------------	------------

UTM	
	X 331176,61
	Y 4043701,67
	Estado Bueno
	Altura (m) 2,0
	Ø Envergadura 1,5
	Ø Tronco (m) 0,04

Olivo	948
--------------	------------

UTM	
	X 331164,24
	Y 4043706,93
	Estado Bueno
	Altura (m) 2,0
	Ø Envergadura 1,5
	Ø Tronco (m) 0,04

Olivo	949
--------------	------------

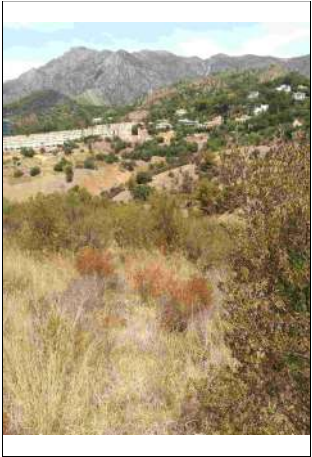
UTM	
	X 331163,19
	Y 4043710,03
	Estado Bueno
	Altura (m) 2,0
	Ø Envergadura 1,5
	Ø Tronco (m) 0,04

Olivo	951
--------------	------------

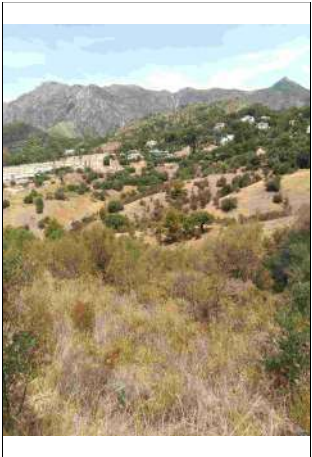
UTM	
	X 331169,06
	Y 4043706,11
	Estado Bueno
	Altura (m) 2,0
	Ø Envergadura 1,5
	Ø Tronco (m) 0,04

Olivo	953
--------------	------------

UTM	
	X 331161,69
	Y 4043719,87
	Estado Bueno
	Altura (m) 5,5
	Ø Envergadura 4,0
	Ø Tronco (m) 0,12

Olivo	950
--------------	------------

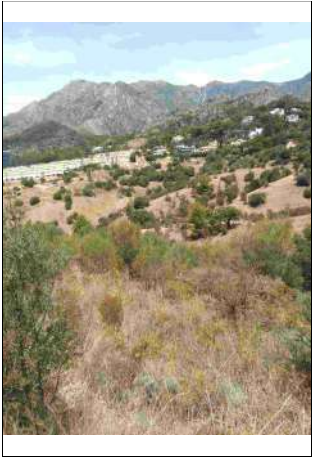
UTM	
	X 331165,71
	Y 4043710,23
	Estado Bueno
	Altura (m) 3,5
	Ø Envergadura 2,5
	Ø Tronco (m) 0,10

Olivo	952
--------------	------------

UTM	
	X 331168,77
	Y 4043710,72
	Estado Bueno
	Altura (m) 2,0
	Ø Envergadura 1,5
	Ø Tronco (m) 0,05

Olivo	954
--------------	------------

UTM	
	X 331168,86
	Y 4043719,46
	Estado Bueno
	Altura (m) 6,0
	Ø Envergadura 4,5
	Ø Tronco (m) 0,18

Olivo	955
--------------	------------

UTM

	X	331177,12
	Y	4043712,55
	Estado	Bueno
	Altura (m)	7,5
	Ø Envergadura	3,0
	Ø Tronco (m)	0,21

Alcornoque	956
-------------------	------------

UTM

	X	331184,53
	Y	4043708,58
	Estado	Bueno
	Altura (m)	6,5
	Ø Envergadura	3,0
	Ø Tronco (m)	0,23

Olivo	957
--------------	------------

UTM

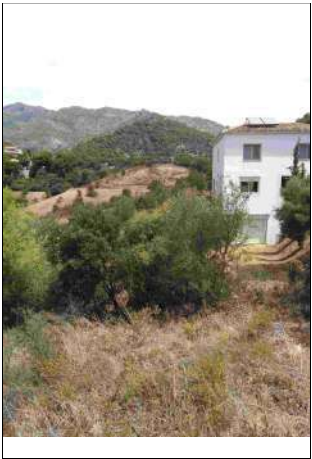
	X	331181,30
	Y	4043710,39
	Estado	Bueno
	Altura (m)	4,0
	Ø Envergadura	3,0
	Ø Tronco (m)	0,14

Olivo	958
--------------	------------

UTM

	X	331195,23
	Y	4043699,45
	Estado	Bueno
	Altura (m)	2,5
	Ø Envergadura	1,5
	Ø Tronco (m)	0,07

Olivo	959
--------------	------------

UTM

	X	331192,33
	Y	4043695,63
	Estado	Bueno
	Altura (m)	2,0
	Ø Envergadura	1,5
	Ø Tronco (m)	0,03

Alcornoque	960
-------------------	------------

UTM

	X	331186,43
	Y	4043678,29
	Estado	Bueno
	Altura (m)	7,0
	Ø Envergadura	7,0
	Ø Tronco (m)	1,00

Durillo	961
----------------	------------

UTM	
	X 331198,30
	Y 4043705,17
	Estado Bueno
	Altura (m) 3,0
	Ø Envergadura 2,5
	Ø Tronco (m) 0,07

Algarrobo	963
------------------	------------

UTM	
	X 331164,50
	Y 4043671,54
	Estado Bueno
	Altura (m) 3,0
	Ø Envergadura 4,0
	Ø Tronco (m) 0,30

Olivo	965
--------------	------------

UTM	
	X 331170,88
	Y 4043661,96
	Estado Bueno
	Altura (m) 3,5
	Ø Envergadura 4,0
	Ø Tronco (m) 0,20

Olivo	962
--------------	------------

UTM	
	X 331202,86
	Y 4043709,78
	Estado Bueno
	Altura (m) 6,0
	Ø Envergadura 3,0
	Ø Tronco (m) 0,14

Olivo	964
--------------	------------

UTM	
	X 331165,93
	Y 4043680,18
	Estado Bueno
	Altura (m) 3,0
	Ø Envergadura 2,0
	Ø Tronco (m) 0,04

Olivo	966
--------------	------------

UTM	
	X 331192,36
	Y 4043707,23
	Estado Bueno
	Altura (m) 4,0
	Ø Envergadura 3,5
	Ø Tronco (m) 0,19

Olivo	967
--------------	------------

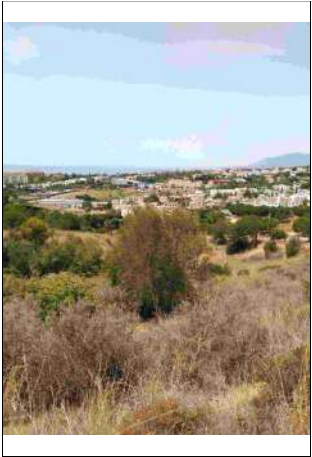
UTM	
	X 331149,29
	Y 4043671,18
	Estado Bueno
	Altura (m) 4,0
	Ø Envergadura 3,0
	Ø Tronco (m) 0,16

Olivo	969
--------------	------------

UTM	
	X 331145,82
	Y 4043677,53
	Estado Bueno
	Altura (m) 1,5
	Ø Envergadura 0,5
	Ø Tronco (m) 0,03

Olivo	971
--------------	------------

UTM	
	X 331150,94
	Y 4043688,13
	Estado Bueno
	Altura (m) 1,0
	Ø Envergadura 0,5
	Ø Tronco (m) 0,03

Algarrobo	968
------------------	------------

UTM	
	X 331153,84
	Y 4043669,81
	Estado Bueno
	Altura (m) 1,5
	Ø Envergadura 2,0
	Ø Tronco (m) 0,19

Olivo	970
--------------	------------

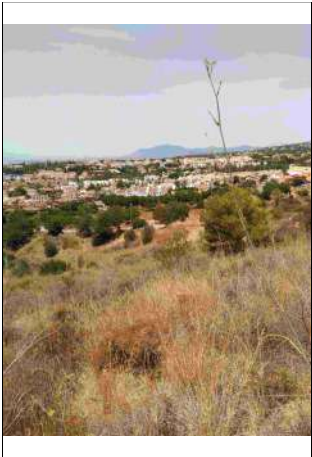
UTM	
	X 331141,01
	Y 4043682,15
	Estado Bueno
	Altura (m) 2,5
	Ø Envergadura 2,0
	Ø Tronco (m) 0,07

Olivo	972
--------------	------------

UTM	
	X 331153,50
	Y 4043691,99
	Estado Bueno
	Altura (m) 2,5
	Ø Envergadura 1,5
	Ø Tronco (m) 0,06

Olivo	973
--------------	------------

UTM	
	X 331155,90
	Y 4043689,59
	Estado Bueno
	Altura (m) 2,0
	Ø Envergadura 1,5
	Ø Tronco (m) 0,03

Olivo	975
--------------	------------

UTM	
	X 331152,12
	Y 4043695,42
	Estado Bueno
	Altura (m) 1,5
	Ø Envergadura 1,0
	Ø Tronco (m) 0,03

Olivo	977
--------------	------------

UTM	
	X 331130,04
	Y 4043699,96
	Estado Bueno
	Altura (m) 3,0
	Ø Envergadura 2,0
	Ø Tronco (m) 0,01

Olivo	974
--------------	------------

UTM	
	X 331155,53
	Y 4043693,51
	Estado Bueno
	Altura (m) 1,5
	Ø Envergadura 2,5
	Ø Tronco (m) 0,04

Melosa	976
---------------	------------

UTM	
	X 331138,74
	Y 4043696,09
	Estado Bueno
	Altura (m) 1,0
	Ø Envergadura 3,0
	Ø Tronco (m) 0,00

Olivo	978
--------------	------------

UTM	
	X 331124,96
	Y 4043694,27
	Estado Bueno
	Altura (m) 2,0
	Ø Envergadura 1,5
	Ø Tronco (m) 0,07

Pino	979
-------------	------------

UTM	
	X 331124,54
	Y 4043686,17
	Estado Bueno
	Altura (m) 7,0
	Ø Envergadura 5,0
	Ø Tronco (m) 0,20

Olivo	981
--------------	------------

UTM	
	X 331124,69
	Y 4043702,60
	Estado Bueno
	Altura (m) 2,0
	Ø Envergadura 1,0
	Ø Tronco (m) 0,04

Olivo	983
--------------	------------

UTM	
	X 331108,61
	Y 4043697,92
	Estado Bueno
	Altura (m) 1,5
	Ø Envergadura 1,0
	Ø Tronco (m) 0,03

Olivo	980
--------------	------------

UTM	
	X 331124,88
	Y 4043701,00
	Estado Bueno
	Altura (m) 2,5
	Ø Envergadura 1,5
	Ø Tronco (m) 0,12

Olivo	982
--------------	------------

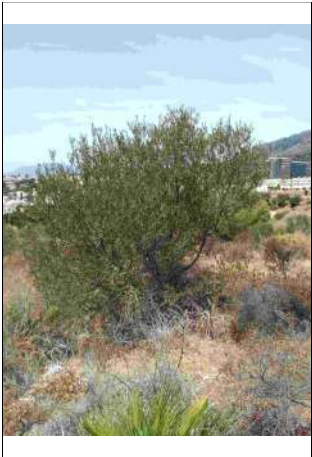
UTM	
	X 331115,77
	Y 4043703,97
	Estado Bueno
	Altura (m) 2,0
	Ø Envergadura 2,0
	Ø Tronco (m) 0,04

Olivo	984
--------------	------------

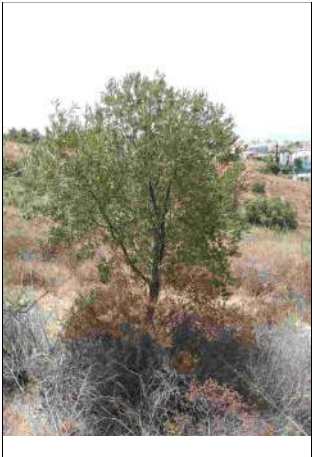
UTM	
	X 331109,82
	Y 4043699,77
	Estado Bueno
	Altura (m) 2,5
	Ø Envergadura 1,5
	Ø Tronco (m) 0,06

Olivo	985
--------------	------------

UTM	
	X 331104,64
	Y 4043704,70
	Estado Bueno
	Altura (m) 2,5
	Ø Envergadura 1,0
Ø Tronco (m) 0,04	

Olivo	986
--------------	------------

UTM	
	X 331106,17
	Y 4043707,70
	Estado Bueno
	Altura (m) 2,0
	Ø Envergadura 2,0
Ø Tronco (m) 0,05	

Olivo	987
--------------	------------

UTM	
	X 331094,05
	Y 4043696,01
	Estado Bueno
	Altura (m) 2,5
	Ø Envergadura 2,0
Ø Tronco (m) 0,06	

Olivo	988
--------------	------------

UTM	
	X 331089,46
	Y 4043698,27
	Estado Bueno
	Altura (m) 3,0
	Ø Envergadura 2,0
Ø Tronco (m) 0,04	

Olivo	989
--------------	------------

UTM	
	X 331084,24
	Y 4043698,34
	Estado Bueno
	Altura (m) 2,0
	Ø Envergadura 1,5
Ø Tronco (m) 0,04	

Olivo	990
--------------	------------

UTM	
	X 331076,09
	Y 4043692,70
	Estado Bueno
	Altura (m) 3,0
	Ø Envergadura 2,0
Ø Tronco (m) 0,07	

Olivo	991
--------------	------------

UTM	
	X 331073,48
	Y 4043693,83
	Estado Bueno
	Altura (m) 1,0
	Ø Envergadura 1,0
Ø Tronco (m) 0,02	

Pino	992
-------------	------------

UTM	
	X 331082,71
	Y 4043719,48
	Estado Bueno
	Altura (m) 8,0
	Ø Envergadura 5,0
Ø Tronco (m) 0,39	

Olivo	993
--------------	------------

UTM	
	X 331082,60
	Y 4043715,67
	Estado Bueno
	Altura (m) 5,0
	Ø Envergadura 3,0
Ø Tronco (m) 0,10	

Olivo	994
--------------	------------

UTM	
	X 331086,60
	Y 4043713,21
	Estado Bueno
	Altura (m) 2,0
	Ø Envergadura 1,0
Ø Tronco (m) 0,05	

Olivo	995
--------------	------------

UTM	
	X 331091,89
	Y 4043711,55
	Estado Bueno
	Altura (m) 2,0
	Ø Envergadura 1,0
Ø Tronco (m) 0,04	

Olivo	996
--------------	------------

UTM	
	X 331096,49
	Y 4043715,95
	Estado Bueno
	Altura (m) 2,0
	Ø Envergadura 1,0
Ø Tronco (m) 0,03	

Almendo	997
----------------	------------

UTM	
	X 331092,54
	Y 4043718,22
	Estado Bueno
	Altura (m) 3,0
	Ø Envergadura 1,0
Ø Tronco (m) 0,05	

Almendo	999
----------------	------------

UTM	
	X 331087,86
	Y 4043723,07
	Estado Bueno
	Altura (m) 3,5
	Ø Envergadura 2,0
Ø Tronco (m) 0,27	

Olivo	1001
--------------	-------------

UTM	
	X 331092,74
	Y 4043720,92
	Estado Bueno
	Altura (m) 3,5
	Ø Envergadura 2,5
Ø Tronco (m) 0,09	

Olivo	998
--------------	------------

UTM	
	X 331090,05
	Y 4043720,42
	Estado Bueno
	Altura (m) 3,0
	Ø Envergadura 1,0
Ø Tronco (m) 0,60	

Olivo	1000
--------------	-------------

UTM	
	X 331086,18
	Y 4043723,70
	Estado Bueno
	Altura (m) 3,0
	Ø Envergadura 2,5
Ø Tronco (m) 0,07	

Almendo	1002
----------------	-------------

UTM	
	X 331109,26
	Y 4043742,03
	Estado Bueno
	Altura (m) 3,5
	Ø Envergadura 4,0
Ø Tronco (m) 0,14	

Almendo	1003
----------------	-------------

UTM	
	X 331108,51
	Y 4043740,99
	Estado Bueno
	Altura (m) 3,5
Ø Envergadura 2,0	
Ø Tronco (m) 0,08	

Almendo	1004
----------------	-------------

UTM	
	X 331107,50
	Y 4043739,33
	Estado Bueno
	Altura (m) 2,0
Ø Envergadura 1,5	
Ø Tronco (m) 0,06	

Almendo	1005
----------------	-------------

UTM	
	X 331113,99
	Y 4043751,00
	Estado Bueno
	Altura (m) 3,5
Ø Envergadura 3,0	
Ø Tronco (m) 0,18	

Olivo	1006
--------------	-------------

UTM	
	X 331110,24
	Y 4043750,20
	Estado Bueno
	Altura (m) 4,0
Ø Envergadura 4,0	
Ø Tronco (m) 0,13	

Almendo	1007
----------------	-------------

UTM	
	X 331109,52
	Y 4043746,10
	Estado Bueno
	Altura (m) 2,5
Ø Envergadura 2,0	
Ø Tronco (m) 0,17	

Olivo	1008
--------------	-------------

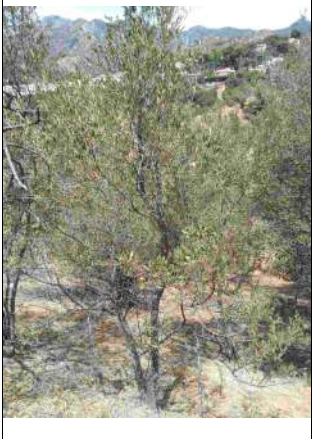
UTM	
	X 331107,87
	Y 4043746,64
	Estado Bueno
	Altura (m) 3,0
Ø Envergadura 3,0	
Ø Tronco (m) 0,10	

Olivo	1009
--------------	-------------

UTM	
	X 331110,76
	Y 4043746,29
	Estado Bueno
	Altura (m) 3,0
Ø Envergadura 3,0	
Ø Tronco (m) 0,10	

Olivo	1010
--------------	-------------

UTM	
	X 331099,97
	Y 4043745,02
	Estado Bueno
	Altura (m) 2,0
Ø Envergadura 1,0	
Ø Tronco (m) 0,07	

Olivo	1011
--------------	-------------

UTM	
	X 331102,59
	Y 4043746,37
	Estado Bueno
	Altura (m) 1,5
Ø Envergadura 1,0	
Ø Tronco (m) 0,05	

Almendro	1012
-----------------	-------------

UTM	
	X 331106,81
	Y 4043749,80
	Estado Bueno
	Altura (m) 3,0
Ø Envergadura 1,5	
Ø Tronco (m) 0,05	

Olivo	1013
--------------	-------------

UTM	
	X 331104,81
	Y 4043752,84
	Estado Bueno
	Altura (m) 3,0
Ø Envergadura 1,0	
Ø Tronco (m) 0,04	

Olivo	1014
--------------	-------------

UTM	
	X 331111,62
	Y 4043748,95
	Estado Bueno
	Altura (m) 3,0
Ø Envergadura 1,0	
Ø Tronco (m) 0,04	

Olivo	1015
--------------	-------------

UTM	
	X 331113,44
	Y 4043752,78
	Estado Bueno
	Altura (m) 2,5
Ø Envergadura 1,0	
Ø Tronco (m) 0,03	

Olivo	1016
--------------	-------------

UTM	
	X 331114,76
	Y 4043753,33
	Estado Bueno
	Altura (m) 3,0
Ø Envergadura 1,0	
Ø Tronco (m) 0,04	

Olivo	1017
--------------	-------------

UTM	
	X 331108,89
	Y 4043752,30
	Estado Bueno
	Altura (m) 3,0
Ø Envergadura 1,0	
Ø Tronco (m) 0,04	

Olivo	1018
--------------	-------------

UTM	
	X 331112,07
	Y 4043749,45
	Estado Bueno
	Altura (m) 2,0
Ø Envergadura 0,5	
Ø Tronco (m) 0,03	

Olivo	1019
--------------	-------------

UTM	
	X 331110,87
	Y 4043750,74
	Estado Bueno
	Altura (m) 3,0
Ø Envergadura 1,0	
Ø Tronco (m) 0,04	

Olivo	1020
--------------	-------------

UTM	
	X 331111,45
	Y 4043751,78
	Estado Bueno
	Altura (m) 3,0
Ø Envergadura 1,0	
Ø Tronco (m) 0,04	

Olivo	1021
--------------	-------------

UTM	
	X 331113,90
	Y 4043754,29
	Estado Bueno
	Altura (m) 3,0
	Ø Envergadura 1,0
	Ø Tronco (m) 0,04

Olivo	1023
--------------	-------------

UTM	
	X 331111,36
	Y 4043754,29
	Estado Bueno
	Altura (m) 2,5
	Ø Envergadura 1,0
	Ø Tronco (m) 0,04

Olivo	1025
--------------	-------------

UTM	
	X 331108,95
	Y 4043755,44
	Estado Bueno
	Altura (m) 2,5
	Ø Envergadura 1,0
	Ø Tronco (m) 0,04

Olivo	1022
--------------	-------------

UTM	
	X 331109,42
	Y 4043753,30
	Estado Bueno
	Altura (m) 3,0
	Ø Envergadura 1,0
	Ø Tronco (m) 0,04

Olivo	1024
--------------	-------------

UTM	
	X 331110,48
	Y 4043755,50
	Estado Bueno
	Altura (m) 3,0
	Ø Envergadura 1,0
	Ø Tronco (m) 0,04

Olivo	1026
--------------	-------------

UTM	
	X 331108,71
	Y 4043756,78
	Estado Bueno
	Altura (m) 3,0
	Ø Envergadura 1,0
	Ø Tronco (m) 0,05

Olivo	1027
--------------	-------------

UTM	
	X 331109,98
	Y 4043756,25
	Estado Bueno
	Altura (m) 3,0
	Ø Envergadura 1,0
Ø Tronco (m) 0,04	

Olivo	1028
--------------	-------------

UTM	
	X 331105,29
	Y 4043758,24
	Estado Bueno
	Altura (m) 3,5
	Ø Envergadura 3,0
Ø Tronco (m) 0,17	

Olivo	1029
--------------	-------------

UTM	
	X 331106,02
	Y 4043754,36
	Estado Bueno
	Altura (m) 3,5
	Ø Envergadura 2,0
Ø Tronco (m) 0,06	

Olivo	1030
--------------	-------------

UTM	
	X 331104,25
	Y 4043756,88
	Estado Bueno
	Altura (m) 3,5
	Ø Envergadura 1,0
Ø Tronco (m) 0,03	

Algarrobo	1031
------------------	-------------

UTM	
	X 331044,01
	Y 4043700,30
	Estado Bueno
	Altura (m) 3,0
	Ø Envergadura 7,0
Ø Tronco (m) 0,02	

Olivo	1032
--------------	-------------

UTM	
	X 331046,60
	Y 4043703,05
	Estado Bueno
	Altura (m) 3,0
	Ø Envergadura 3,0
Ø Tronco (m) 0,12	

Olivo	1033
--------------	-------------

UTM



X	331042,87
Y	4043708,45

Estado	Bueno
Altura (m)	3,5
Ø Envergadura	2,0
Ø Tronco (m)	0,07

Olivo	1034
--------------	-------------

UTM



X	331045,18
Y	4043709,06

Estado	Bueno
Altura (m)	3,5
Ø Envergadura	2,0
Ø Tronco (m)	0,07

Olivo	1035
--------------	-------------

UTM



X	331044,75
Y	4043713,37

Estado	Bueno
Altura (m)	3,0
Ø Envergadura	2,0
Ø Tronco (m)	0,07

Olivo	1036
--------------	-------------

	UTM	
	X	331046,28
	Y	4043710,37
	Estado	Bueno
	Altura (m)	3,5
	Ø Envergadura	2,0
	Ø Tronco (m)	0,06

Olivo	1037
--------------	-------------

UTM

X 331042,02

Y 4043711,19

Estado Bueno

Altura (m) 3,5

Ø Envergadura 2,0

Ø Tronco (m) 0,07

Olivo	1038
--------------	-------------

UTM



X	331044,07
Y	4043710,01

Estado	Bueno
Altura (m)	3,5
Ø Envergadura	2,0
Ø Tronco (m)	0,07

Olivo	1039
--------------	-------------

UTM	
	X 331046,65
	Y 4043707,03
	Estado Bueno
	Altura (m) 3,0
Ø Envergadura 2,0	
Ø Tronco (m) 0,01	

Olivo	1040
--------------	-------------

UTM	
	X 331047,32
	Y 4043707,47
	Estado Bueno
	Altura (m) 3,0
Ø Envergadura 1,5	
Ø Tronco (m) 0,07	

Olivo	1041
--------------	-------------

UTM	
	X 331047,02
	Y 4043708,33
	Estado Bueno
	Altura (m) 3,5
Ø Envergadura 2,0	
Ø Tronco (m) 0,07	

Olivo	1042
--------------	-------------

UTM	
	X 331045,42
	Y 4043708,20
	Estado Bueno
	Altura (m) 3,5
Ø Envergadura 2,0	
Ø Tronco (m) 0,06	

Olivo	1043
--------------	-------------

UTM	
	X 331044,93
	Y 4043707,17
	Estado Bueno
	Altura (m) 3,5
Ø Envergadura 2,0	
Ø Tronco (m) 0,06	

Olivo	1044
--------------	-------------

UTM	
	X 331044,06
	Y 4043706,40
	Estado Bueno
	Altura (m) 3,5
Ø Envergadura 2,0	
Ø Tronco (m) 0,05	

Olivo	1045
--------------	-------------

UTM	
	X 331042,13
	Y 4043705,90
	Estado Bueno
	Altura (m) 2,0
	Ø Envergadura 1,0
	Ø Tronco (m) 0,04

Pino	1047
-------------	-------------

UTM	
	X 331037,39
	Y 4043709,17
	Estado Bueno
	Altura (m) 5,0
	Ø Envergadura 3,0
	Ø Tronco (m) 0,28

Olivo	1049
--------------	-------------

UTM	
	X 331031,61
	Y 4043707,98
	Estado Bueno
	Altura (m) 3,0
	Ø Envergadura 3,0
	Ø Tronco (m) 0,09

Olivo	1046
--------------	-------------

UTM	
	X 331036,83
	Y 4043706,75
	Estado Bueno
	Altura (m) 3,5
	Ø Envergadura 2,0
	Ø Tronco (m) 0,07

Olivo	1048
--------------	-------------

UTM	
	X 331035,18
	Y 4043703,10
	Estado Bueno
	Altura (m) 4,0
	Ø Envergadura 5,5
	Ø Tronco (m) 0,12

Alcornoque	1050
-------------------	-------------

UTM	
	X 331033,26
	Y 4043702,43
	Estado Bueno
	Altura (m) 2,0
	Ø Envergadura 2,0
	Ø Tronco (m) 0,14

Alcornoque	1051
-------------------	-------------

UTM	
	X 331031,38
	Y 4043703,94
	Estado Bueno
	Altura (m) 3,0
	Ø Envergadura 1,5
Ø Tronco (m) 0,16	

Olivo	1052
--------------	-------------

UTM	
	X 331031,02
	Y 4043696,91
	Estado Bueno
	Altura (m) 2,0
	Ø Envergadura 1,5
Ø Tronco (m) 0,05	

Alcornoque	1053
-------------------	-------------

UTM	
	X 331027,91
	Y 4043704,81
	Estado Bueno
	Altura (m) 1,5
	Ø Envergadura 2,0
Ø Tronco (m) 0,06	

Olivo	1054
--------------	-------------

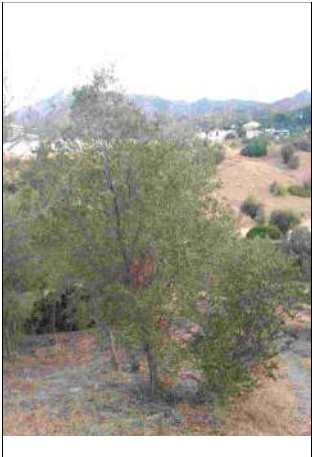
UTM	
	X 331022,38
	Y 4043711,05
	Estado Bueno
	Altura (m) 3,5
	Ø Envergadura 2,0
Ø Tronco (m) 0,10	

Almendo	1055
----------------	-------------

UTM	
	X 331022,59
	Y 4043706,54
	Estado Bueno
	Altura (m) 4,0
	Ø Envergadura 2,0
Ø Tronco (m) 0,09	

Melosa	1056
---------------	-------------

UTM	
	X 331023,34
	Y 4043706,12
	Estado Bueno
	Altura (m) 1,0
	Ø Envergadura 1,0
Ø Tronco (m) 0,00	

Olivo	1057
--------------	-------------

UTM	
	X 331020,71
	Y 4043712,27
	Estado Bueno
	Altura (m) 2,5
	Ø Envergadura 0,5
	Ø Tronco (m) 0,08

Olivo	1058
--------------	-------------

UTM	
	X 331018,57
	Y 4043704,70
	Estado Bueno
	Altura (m) 3,5
	Ø Envergadura 3,0
	Ø Tronco (m) 0,07

Alcornoque	1059
-------------------	-------------

UTM	
	X 331016,11
	Y 4043703,99
	Estado Bueno
	Altura (m) 3,0
	Ø Envergadura 4,0
	Ø Tronco (m) 0,13

Olivo	1060
--------------	-------------

UTM	
	X 331014,16
	Y 4043707,46
	Estado Bueno
	Altura (m) 3,0
	Ø Envergadura 2,0
	Ø Tronco (m) 0,08

Almendro	1061
-----------------	-------------

UTM	
	X 331015,27
	Y 4043712,74
	Estado Bueno
	Altura (m) 4,0
	Ø Envergadura 3,5
	Ø Tronco (m) 0,13

Olivo	1062
--------------	-------------

UTM	
	X 331022,66
	Y 4043714,29
	Estado Bueno
	Altura (m) 1,0
	Ø Envergadura 0,5
	Ø Tronco (m) 0,02

Olivo	1063
--------------	-------------

UTM	
	X 331012,11
	Y 4043704,90
	Estado Bueno
	Altura (m) 2,0
	Ø Envergadura 0,5
	Ø Tronco (m) 0,03

Olivo	1065
--------------	-------------

UTM	
	X 331017,31
	Y 4043720,86
	Estado Bueno
	Altura (m) 2,5
	Ø Envergadura 0,5
	Ø Tronco (m) 0,02

Olivo	1067
--------------	-------------

UTM	
	X 331017,31
	Y 4043722,84
	Estado Bueno
	Altura (m) 5,5
	Ø Envergadura 3,0
	Ø Tronco (m) 0,15

Olivo	1064
--------------	-------------

UTM	
	X 331016,39
	Y 4043714,17
	Estado Bueno
	Altura (m) 3,5
	Ø Envergadura 3,0
	Ø Tronco (m) 0,14

Olivo	1066
--------------	-------------

UTM	
	X 331017,13
	Y 4043722,05
	Estado Bueno
	Altura (m) 3,5
	Ø Envergadura 1,5
	Ø Tronco (m) 0,06

Olivo	1068
--------------	-------------

UTM	
	X 331016,87
	Y 4043724,18
	Estado Bueno
	Altura (m) 3,5
	Ø Envergadura 2,5
	Ø Tronco (m) 0,09

Olivo	1069
--------------	-------------

UTM	
	X 331014,34
	Y 4043717,70
	Estado Bueno
	Altura (m) 3,0
	Ø Envergadura 0,5
Ø Tronco (m) 0,04	

Olivo	1071
--------------	-------------

UTM	
	X 331014,91
	Y 4043720,40
	Estado Bueno
	Altura (m) 3,0
	Ø Envergadura 3,0
Ø Tronco (m) 0,09	

Olivo	1073
--------------	-------------

UTM	
	X 331011,97
	Y 4043715,06
	Estado Bueno
	Altura (m) 4,5
	Ø Envergadura 2,0
Ø Tronco (m) 0,10	

Olivo	1070
--------------	-------------

UTM	
	X 331015,71
	Y 4043718,50
	Estado Bueno
	Altura (m) 3,5
	Ø Envergadura 1,0
Ø Tronco (m) 0,08	

Melosa	1072
---------------	-------------

UTM	
	X 331013,76
	Y 4043719,40
	Estado Bueno
	Altura (m) 2,0
	Ø Envergadura 5,0
Ø Tronco (m) 0,00	

Olivo	1074
--------------	-------------

UTM	
	X 331012,48
	Y 4043717,19
	Estado Bueno
	Altura (m) 4,0
	Ø Envergadura 1,5
Ø Tronco (m) 0,09	

Almendo	1081
----------------	-------------

UTM	
	X 331002,96
	Y 4043709,66
	Estado Bueno
	Altura (m) 4,5
	Ø Envergadura 2,5
	Ø Tronco (m) 0,15

Olivo	1083
--------------	-------------

UTM	
	X 330999,31
	Y 4043713,75
	Estado Bueno
	Altura (m) 2,0
	Ø Envergadura 0,5
	Ø Tronco (m) 0,02

Olivo	1085
--------------	-------------

UTM	
	X 331009,32
	Y 4043708,99
	Estado Bueno
	Altura (m) 4,5
	Ø Envergadura 2,0
	Ø Tronco (m) 0,11

Olivo	1082
--------------	-------------

UTM	
	X 331001,04
	Y 4043711,14
	Estado Bueno
	Altura (m) 2,5
	Ø Envergadura 0,5
	Ø Tronco (m) 0,02

Olivo	1084
--------------	-------------

UTM	
	X 331006,02
	Y 4043710,29
	Estado Bueno
	Altura (m) 3,0
	Ø Envergadura 1,0
	Ø Tronco (m) 0,04

Durillo	1086
----------------	-------------

UTM	
	X 331010,61
	Y 4043710,79
	Estado Bueno
	Altura (m) 3,0
	Ø Envergadura 2,0
	Ø Tronco (m) 0,08

Almendo	1087
----------------	-------------

UTM	
	X 330999,01
	Y 4043705,03
	Estado Bueno
	Altura (m) 3,0
	Ø Envergadura 1,0
Ø Tronco (m) 0,05	

Olivo	1088
--------------	-------------

UTM	
	X 330996,69
	Y 4043702,94
	Estado Bueno
	Altura (m) 2,5
	Ø Envergadura 2,5
Ø Tronco (m) 0,07	

Olivo	1089
--------------	-------------

UTM	
	X 330992,72
	Y 4043705,78
	Estado Bueno
	Altura (m) 2,5
	Ø Envergadura 2,0
Ø Tronco (m) 0,03	

Olivo	1090
--------------	-------------

UTM	
	X 330994,19
	Y 4043711,37
	Estado Bueno
	Altura (m) 4,5
	Ø Envergadura 3,0
Ø Tronco (m) 0,12	

Almendo	1091
----------------	-------------

UTM	
	X 330995,80
	Y 4043710,44
	Estado Bueno
	Altura (m) 3,0
	Ø Envergadura 2,0
Ø Tronco (m) 0,05	

Almendo	1092
----------------	-------------

UTM	
	X 330987,28
	Y 4043708,89
	Estado Bueno
	Altura (m) 4,0
	Ø Envergadura 2,5
Ø Tronco (m) 0,25	

Durillo	1093
----------------	-------------

UTM	
	X 330986,74
	Y 4043705,31
	Estado Bueno
	Altura (m) 5,0
	Ø Envergadura 4,0
Ø Tronco (m) 0,20	

Olivo	1095
--------------	-------------

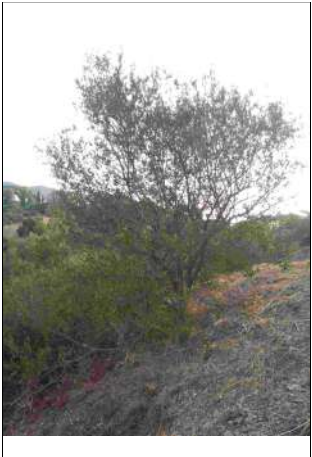
UTM	
	X 331003,40
	Y 4043721,30
	Estado Bueno
	Altura (m) 2,5
	Ø Envergadura 2,5
Ø Tronco (m) 0,08	

Olivo	1097
--------------	-------------

UTM	
	X 331001,49
	Y 4043727,22
	Estado Bueno
	Altura (m) 3,0
	Ø Envergadura 3,0
Ø Tronco (m) 0,08	

Olivo	1094
--------------	-------------

UTM	
	X 330996,97
	Y 4043718,14
	Estado Bueno
	Altura (m) 3,0
	Ø Envergadura 3,0
Ø Tronco (m) 0,07	

Melosa	1096
---------------	-------------

UTM	
	X 331002,26
	Y 4043724,52
	Estado Bueno
	Altura (m) 1,0
	Ø Envergadura 3,0
Ø Tronco (m) 0,00	

Olivo	1098
--------------	-------------

UTM	
	X 331004,74
	Y 4043729,40
	Estado Bueno
	Altura (m) 3,5
	Ø Envergadura 3,5
Ø Tronco (m) 0,07	

Melosa	1099
---------------	-------------

UTM	
	X 331003,65
	Y 4043730,48
	Estado Bueno
	Altura (m) 1,0
	Ø Envergadura 3,0
Ø Tronco (m) 0,00	

Olivo	1101
--------------	-------------

UTM	
	X 330995,09
	Y 4043726,25
	Estado Bueno
	Altura (m) 5,0
	Ø Envergadura 3,0
Ø Tronco (m) 0,10	

Olivo	1103
--------------	-------------

UTM	
	X 331000,93
	Y 4043736,86
	Estado Bueno
	Altura (m) 3,5
	Ø Envergadura 3,0
Ø Tronco (m) 0,05	

Olivo	1100
--------------	-------------

UTM	
	X 330996,60
	Y 4043729,25
	Estado Bueno
	Altura (m) 3,0
	Ø Envergadura 2,0
Ø Tronco (m) 0,09	

Olivo	1102
--------------	-------------

UTM	
	X 331002,25
	Y 4043734,70
	Estado Bueno
	Altura (m) 3,5
	Ø Envergadura 3,0
Ø Tronco (m) 0,07	

Olivo	1104
--------------	-------------

UTM	
	X 331007,27
	Y 4043736,52
	Estado Bueno
	Altura (m) 3,0
	Ø Envergadura 3,0
Ø Tronco (m) 0,07	

Olivo	1105
--------------	-------------

UTM	
	X 331010,63
	Y 4043735,20
	Estado Bueno
	Altura (m) 3,0
	Ø Envergadura 2,5
	Ø Tronco (m) 0,06

Melosa	1107
---------------	-------------

UTM	
	X 331021,03
	Y 4043738,63
	Estado Bueno
	Altura (m) 2,5
	Ø Envergadura 7,0
	Ø Tronco (m) 0,00

Olivo	1109
--------------	-------------

UTM	
	X 330988,85
	Y 4043734,81
	Estado Bueno
	Altura (m) 6,0
	Ø Envergadura 5,0
	Ø Tronco (m) 0,22

Olivo	1106
--------------	-------------

UTM	
	X 331016,28
	Y 4043737,65
	Estado Bueno
	Altura (m) 5,0
	Ø Envergadura 4,0
	Ø Tronco (m) 0,17

Olivo	1108
--------------	-------------

UTM	
	X 331019,41
	Y 4043742,99
	Estado Bueno
	Altura (m) 5,0
	Ø Envergadura 4,0
	Ø Tronco (m) 0,15

Olivo	1110
--------------	-------------

UTM	
	X 330988,91
	Y 4043725,06
	Estado Bueno
	Altura (m) 3,5
	Ø Envergadura 3,0
	Ø Tronco (m) 0,11

Olivo	1111
--------------	-------------

UTM	
	X 330987,45
	Y 4043721,56
	Estado Bueno
	Altura (m) 4,5
	Ø Envergadura 4,0
	Ø Tronco (m) 0,41

Olivo	1112
--------------	-------------

UTM	
	X 330978,41
	Y 4043710,52
	Estado Bueno
	Altura (m) 3,5
	Ø Envergadura 2,5
	Ø Tronco (m) 0,05

Almendo	1113
----------------	-------------

UTM	
	X 330977,01
	Y 4043708,64
	Estado Bueno
	Altura (m) 4,5
	Ø Envergadura 1,5
	Ø Tronco (m) 0,08

Olivo	1114
--------------	-------------

UTM	
	X 330971,10
	Y 4043712,09
	Estado Bueno
	Altura (m) 4,5
	Ø Envergadura 2,5
	Ø Tronco (m) 0,10

Olivo	1115
--------------	-------------

UTM	
	X 330970,14
	Y 4043709,78
	Estado Bueno
	Altura (m) 4,5
	Ø Envergadura 1,5
	Ø Tronco (m) 0,08

Alcornoque	1116
-------------------	-------------

UTM	
	X 330961,66
	Y 4043715,67
	Estado Bueno
	Altura (m) 13,0
	Ø Envergadura 10,0
	Ø Tronco (m) 0,36

Olivo	1118
--------------	-------------

UTM

	X	330950,42
	Y	4043718,75
	Estado	Bueno
	Altura (m)	6,0
	Ø Envergadura	4,5
	Ø Tronco (m)	0,14

Olivo	1120
--------------	-------------

UTM

	X	330954,13
	Y	4043710,32
	Estado	Bueno
	Altura (m)	4,0
	Ø Envergadura	1,0
	Ø Tronco (m)	0,07

Olivo	1122
--------------	-------------

UTM

	X	330947,27
	Y	4043716,83
	Estado	Bueno
	Altura (m)	2,0
	Ø Envergadura	1,0
	Ø Tronco (m)	0,02