

 EDP edp@edp.com	 Arquitecto: TERESA MARTINEZ ALAIADELL	PROMOTOR	CASA AL RYADH, S.L.	Nº Proyecto:	5240	Fecha:	03-2023	Escala:	125.000	
		PROYECTO	MODIFICACIÓN DE ELEMENTOS DEL PGOU SUNC: "FINCA AL RYADH" (PA-NG-10N) DEL PGOU DE MARBELLA, MÁLAGA (Parte del PA-NG-9 y PA-NG-10 del PGOU/1986)							
		PLANO	Situación en el término municipal							
		HOJA								
								1		

ÁMBITO- PREFIJO

GEISER

Nº registro

REGAGE23e00015053445

CSV

GEISER-a3a9-c231-96c0-47b8-a0c3-5529-d725-0162

DIRECCIÓN DE VALIDACIÓN

https://sede.administracionespublicas.gob.es/valida

FECHA Y HORA DEL DOCUMENTO

10/03/2023 10:23:55 Horario peninsular

Validez del documento

Original



GEISER-a3a9-c231-96c0-47b8-a0c3-5529-d725-0162



Fotografía aérea		PLANO	HOJA
MODIFICACIÓN DE ELEMENTOS DEL PCOU SUNC: "FINCA AL RIVADILLA" (Nº 1) DEL PCOU DE [Parte del PA-NG-9 y PA-NG-10 del PCOU/1986]		Nº Proyecto: 5240	2
CASA AL RIVADILLA, S.L.		Fecha: 03-2023	Escala: 1:3.000
PROYECTO	PROMOTOR		
Arquitecto: 			
			

ÁMBITO- PREFIJO

GEISER

Nº registro

REGAGE23e00015053445

CSV

GEISER-a3a9-c231-96c0-47b8-a0c3-5529-d725-0162

DIRECCIÓN DE VALIDACIÓN

<https://sede.administracionespublicas.gob.es/valida>

FECHA Y HORA DEL DOCUMENTO

10/03/2023 10:23:55 Horario peninsular

Validez del documento

Original



GEISER-a3a9-c231-96c0-47b8-a0c3-5529-d725-0162

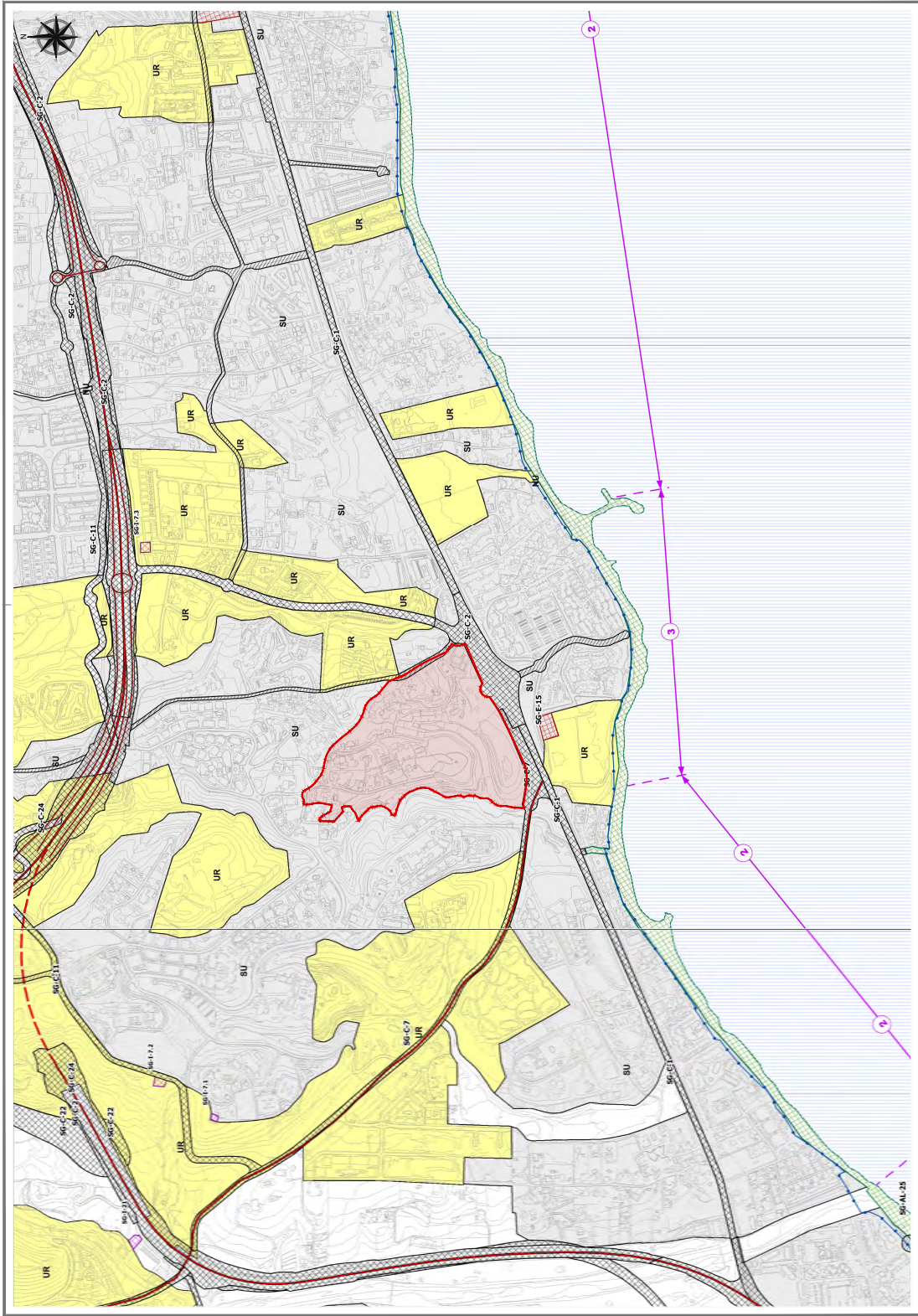

 edp@edp-scom	Arquitecto:  TERESA MARTÍNEZ ALMADELL	PROYECTO	MODIFICACIÓN DE ELEMENTOS DEL PGOU SINC: "FINCA AL RIYADH, S.L. (parte del PA-NG-9 y PA-NG-10 del PGOU/1986)"	PLANO	Situación en el PGOU. Estructura general y orgánica		HOJA	3.1	
		PROMOTOR	CASA AL RIYADH, S.L.	Nº Proyecto:	5240	Fecha:	03-2023	Escala:	1:10.000

ÁMBITO- PREFIJO

GEISER

Nº registro

REGAGE23e00015053445

CSV

GEISER-a3a9-c231-96c0-47b8-a0c3-5529-d725-0162

DIRECCIÓN DE VALIDACIÓN

<https://sede.administracionespublicas.gob.es/valida>

FECHA Y HORA DEL DOCUMENTO

10/03/2023 10:23:55 Horario peninsular

Validez del documento

Original



GEISER-a3a9-c231-96c0-47b8-a0c3-5529-d725-0162

