

Hash: f34bba88e215727a55c8c53570a70cbcc369a0c337183b46d1d1806b7dc5921b85df5a79a852b075410b367d0ea5c79566d8f5beae876774ac1af6228eff | PÁG. 1 DE 4

[illegible]

GEISER-38fb-ef82-3b00-4223-a015-7298-aae3-2fc5

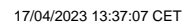

DILIGENCIA: La pongo yo, el Titular del Órgano de Apoyo a JGL, para hacer constar que la presente documentación fue aprobada en sesión ordinaria celebrada por la Junta de Gobierno Local el 17 de abril de 2023

Hash: ff34bba88e215727a55c8c53570a70c0cc369af0c337183b46d1df806b7dcs921b85df5a79a852b075410b367d0ea5c795666d8f65beae876774ac1af6228eff | PÁG. 2 DE 4

Código seguro de Verificación : GEISER-38fb-ef82-3b00-4223-a015-7298-aae3-2fc5 | Puede verificar la integridad de este documento en la siguiente dirección : https://sede.administracionespublicas.gob.es/valida

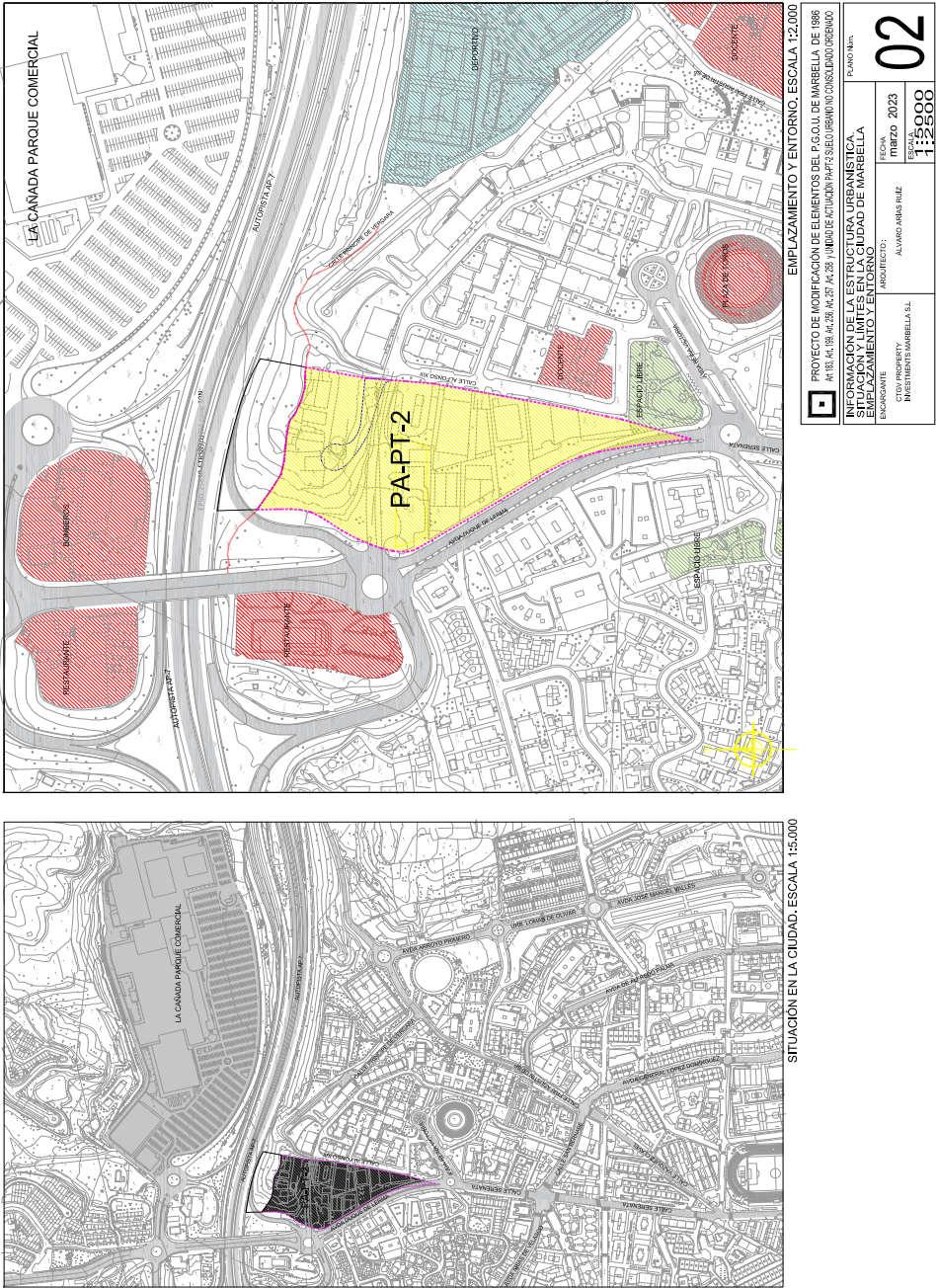

ÁMBITO- PREFIJO

GEISER

Nº registro

REGAGE23e00021662976

CSV

GEISER-38fb-ef82-3b00-4223-a015-7298-aae3-2fc5

DIRECCIÓN DE VALIDACIÓN

https://sede.administracionespublicas.gob.es/valida

FECHA Y HORA DEL DOCUMENTO

31/03/2023 11:04:51 Horario peninsular

Validez del documento

Original



GEISER-38fb-ef82-3b00-4223-a015-7298-aae3-2fc5



Hacienda electrónica
local y provincial
DIPUTACIÓN DE MÁLAGA

FIRMANTE

INMACULADA CHAVES POZO (JEFA DE GRUPO)

CÓDIGO CSV

fa2d2cdefb7201b460c9720fbb6450f3f4d3ee6d

URL DE VALIDACIÓN

https://sede.malaga.es/marbella

NIF/CIF

****126**

FECHA Y HORA

17/04/2023 13:37:07 CET

DILIGENCIA: La pongo yo, el Titular del Órgano de Apoyo a JGL, para hacer constar que la presente documentación fue aprobada en sesión ordinaria celebrada por la Junta de Gobierno Local el 17 de abril de 2023

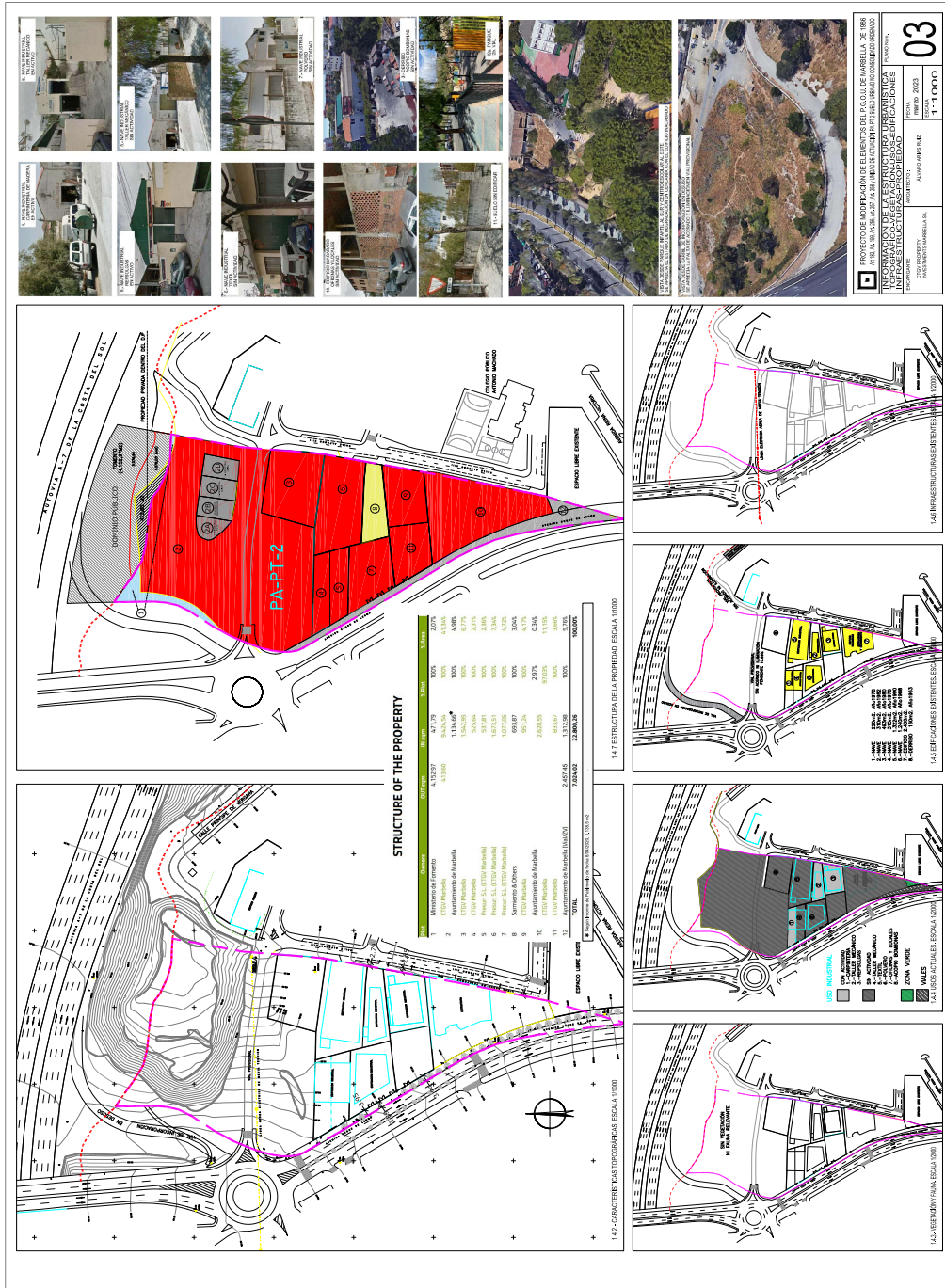

Código seguro de Verificación : GEISER-38fb-ef82-3b00-4223-a015-7298-aae3-2fc5 | Puede verificar la integridad de este documento en la siguiente dirección : <https://sede.administracionespublicas.gob.es/valida>

ÁMBITO- PREFIJO

GEISER

Nº registro

REGAGE23e00021662976

CSV

GEISER-38fb-ef82-3b00-4223-a015-7298-aae3-2fc5

DIRECCIÓN DE VALIDACIÓN

<https://sede.administracionespublicas.gob.es/valida>

FECHA Y HORA DEL DOCUMENTO

31/03/2023 11:04:51 Horario peninsular

Validez del documento

Original



GEISER-38fb-ef82-3b00-4223-a015-7298-aae3-2fc5



Hacienda electrónica
local y provincial
DIPUTACIÓN DE MÁLAGA

FIRMANTE

INMACULADA CHAVES POZO (JEFA DE GRUPO)

CÓDIGO CSV

fa2d2cdefb7201b460c9720fbbe450f3f4d3ee6d

URL DE VALIDACIÓN

<https://sede.malaga.es/marbella>

NIF/CIF

****126**

FECHA Y HORA

17/04/2023 13:37:07 CET

CÓDIGO DE VERIFICACIÓN DEL DOCUMENTO ELECTRÓNICO

Dirección de verificación del documento: <https://sede.malaga.es/marbella>

Hash del documento: ff34bba88e215727a55c8c53570a70cbcc369af0c337183b46d1df806b7dc5921b85df5a79a852b075410b367d0ea5c79566d8fe5beae876774ac1af6228efff

Version NTI: <http://administracionelectronica.gob.es/ENI/XSD/v1.0/documento-e>

Identificador: ES LA0013617 2023 000000000000000000000015276263

Órgano: L01290691

Fecha de captura: 17/04/2023 13:30:58

Origen: Administración

Estado elaboración: Original

Formato: PDF

Tipo Documental: Diligencia

Tipo Firma: XAdES internally detached signature

Valor CSV: fa2d2cdefb7201b460c9720fbbe450f3f4d3ee6d

Regulación CSV: Decreto 3628/2017 de 20-12-2017



Ordenanza reguladora del uso de medios electrónicos en el ámbito del Ayuntamiento de Marbella.
<https://sede.malaga.es/marbella/normativa/Ordenanza%20medios%20electronicos.pdf>

Política de firma electrónica y de certificados de la Diputación Provincial de Málaga y del marco preferencial para el sector público provincial (texto consolidado):
https://sede.malaga.es/normativa/politica_de_firma_1.0.pdf

Procedimiento de creación y utilización del sello electrónico de órgano del Titular del Órgano de Apoyo a la Junta De Gobierno Local:
<https://sede.malaga.es/marbella/normativa/sello%20organo%20marbella.pdf>

Convenio de colaboración entre la Diputación Provincial de Málaga y el Ayuntamiento de Marbella en materia de desarrollo de:
servicios públicos electrónicos de 25 de Octubre de 2018
<https://sede.malaga.es/marbella/normativa/Decreto%20convenio%20Marbella.pdf>

Aplicación del sistema de Código Seguro de Verificación (CSV) en el ámbito de la Diputación Provincial de Málaga:
https://sede.malaga.es/normativa/decreto_CSV.pdf